

1.1 factura por la compra de cemento del (puente minauro)



SUR DISTRIBUCIONES A&J E.I.R.L.

DISTRIBUIDOR:



PRINCIPAL: Av. Andres Bello 10 Cercas N° 12.00
CE. 95082333X - 950167720

R.U.C.: 20447882761
FACTURA ELECTRONICA

01 F001-0000007362

Señor(es) CONSTRUCTORA I&E S.A.C
Dirección PJ. SAN ANTONIO NRO. 135 (FRT CAMAL MUNICIPAL C1P VERDE) APURIMAC - ANDAHUAYLAS -
R.U.C. 20600748646 Moneda: Soles Tipo de Cambio: Guia Remisión:
Fecha de Emisión Martes 17 Octubre 2023 FORMA DE PAGO: CONTADO

Cantidad	U/M	Código	Descripción	Precio Unitario	Total
750.00	Und	150005	CEMENTO HS-RX 42.5 KG R.I.A	25.70	19,275.00

SON: DIECINUEVE MIL DOSCIENTOS SETENTICINCO Y 00/100 Soles



Representación impresa de la Factura Electronica. Autorizado para su emisión electrónica;
mediante la Resolución de Intendencia Nro. 205-2015/SUNAT

[SUPERVISOR] 17/10/2023 14:15:37

Total Valor de Venta	16,334.75
I.G.V. 18 %	2,940.25
Importe total	19,275.00

BBVA SERVIC. RECAUDACION 17-10-23
OFIC: 0263 EMISORA: SUR DISTRIBUCIONES A&J EIRL HORA : 10.25
CONVENIO: 0011-001-0007946-000

REF.: 20600748646CONSTRUCTORA I&E SAC
DOC.: F.VCTO.: 2023-10-17
DESC.:
NOMB:
F.PA: VALOR EFECTIVO

IMPORTE	S/	19.275.00
MORA	S/	0.00
SUB TOTAL	S/	19.275.00
COMISION BANCO	S/	0.00
CANCELACION TOTAL	S/.	19.275.00

CLAVE: RC70/TDN2/P033940 /00022113/10:25

BBVA SERVIC. RECAUDACION 17-10-23
OFIC: 0263 EMISORA: SUR DISTRIBUCIONES A&J EIRL HORA : 10.25
CONVENIO: 0011-001-0007946-000

REF.: 20600748646CONSTRUCTORA I&E SAC
DOC.: F.VCTO.: 2023-10-17
DESC.:
NOMB:
F.PA: VALOR EFECTIVO

IMPORTE	S/	19.275.00
MORA	S/	0.00
SUB TOTAL	S/	19.275.00
COMISION BANCO	S/	0.00
CANCELACION TOTAL	S/	19.275.00

CLAVE: RC70/TDN2/P033940 /00022113/10:25

1.3 guía de remisión remitente por la compra de cemento (puente minauro)



**SUR DISTRIBUCIONES A & J EMPRESA
INDIVIDUAL DE RESPONSABILIDAD LIMITADA**

**RUC N° 20447882761
GUÍA DE REMISIÓN ELECTRÓNICA
REMITENTE
N° EG07 - 00002247**

Fecha y hora de emisión : 20/10/2023 03:40 P.M

Fecha de inicio de Traslado : 20/10/2023

Punto de Partida : AV. ANDRES AVELINO CACERES NRO. 1230 URB. LA CAPILLA
(NUEVA FERIA DE CARROS) - JULIACA - SAN ROMAN - PUNO

Motivo de Traslado : Venta

Punto de Llegada : P.J. PEDRO LABARTHE SN - TAMBOPATA - TAMBOPATA - MADRE
DE DIOS

Datos del Destinatario : CONSTRUCTORA IBE S.A.C. - REGISTRO UNICO DE CONTRIBUYENTES N° 20600748646

Documentos Relacionados:

Factura N° F001 7362 - RUC N° 20447882761

Bienes por transportar:

N°	Bien normalizado	Código de Bien	Código producto SUNAT	Partida arancelaria	Código GTIN	Descripción Detallada	Unidad de medida	Cantidad
1	NO	150005				CEMENTO - 5+R 44.5+GR.ME	UNIDAD (U)	750.34

Unidad de Medida del Peso Bruto: KGM

Peso Bruto total de la carga: 31.875

Datos del traslado:

Modalidad de Traslado: Público

Indicador de retorno de vehículo con envases o embalajes vacíos: NO

Indicador de transbordo programado: NO

Indicador de traslado en vehículos de categoría M1 o L: NO

Indicador para registrar vehículos y conductores del transportista: SI

Datos del transportista:

CORPORACION LOGISTICO PAUCAR S.A.C. - REGISTRO UNICO DE CONTRIBUYENTES N° 20609949784

Número de registro del MTC: 15132500CNG

Datos de los vehículos:

Principal: Número de placa: D0J783

Número de TUCE o Certificado de Habilitación Vehicular: 151712225

Secundario 1: Número de placa: VGN985

Número de TUCE o Certificado de Habilitación Vehicular: 04M22002129E

Datos de los conductores:

Principal: PAUCAR ANCONEIRA RUBEN - DOCUMENTO NACIONAL DE IDENTIDAD N° 45051383

Número de licencia de conducir: H45051383

Observaciones: MTC TRACTO: 15M23021044E

MTC CARRETA: 15M23049740E

OBRA "REQUERIM. PARA CONTRAT. DE LA EJEC DE LA OBRA DENOM.: RENOVACION DE PUENTE; EN EL PUENTE MINAURO, EN LA VIA VECINAL MD-632 (TRAMO ARCA PACAHUARA-NUEVA ALIANZA) IBERIA-TAHUAMANU-MADRE DE DIOS



1.4 guía de remisión transportista por la compra de cemento (puente minauro)



Asoc. Pqe. Ind. Porvenir Arequipa
 Apipa Sect. III Mza. J Lote 8A
 Cerro Colorado - Arequipa - Arequipa

Cel.: 953 821 817 / 953 848 438
 E-mail: corporacionlogisticopaucar@gmail.com

RUC. 20609949784

**GUIA DE REMISION
 TRANSPORTISTA**

001- N° 000013

FECHA DE EMISION: **2011012023**

FECHA DE INICIO DEL TRASLADO: **2011012023**

PUNTO DE PARTIDA: **Av. Andres Bolognesi (Avenida) N° 1230
 Urb. La Cepilla Nueva / Cercado de Arequipa**

N° DE REGISTRO MTC: **15132500 CNG**

PUNTO DE LLEGADA: **Carretera La Parilla - YN
 I. IZSEERIA - TAHUATANI - OTRA PUENTE MINAURO**

N° GR REMITENTE O CP

REMITENTE: **SUP. DISTRIBUCIONES A-J C.I.R.L** R.U.C. **20447882761** TIPO Y N° DE D.I.
 DESTINATARIO: **CONSTRUCTORA I y E SAC** R.U.C. **20600748646** TIPO Y N° DE D.I.

ITEM	CANTIDAD	UNIDAD DE MEDIDA	DESCRIPCIÓN (Datos del bien transportado)	PESO	COSTO MÍNIMO DEL TRASLADO
	1750	DUS	Cemento M5+R4 42,50Kg Rumi	31,875	
			N° 6507 00002247		
			Segu BAUCAR LOGISTICO		

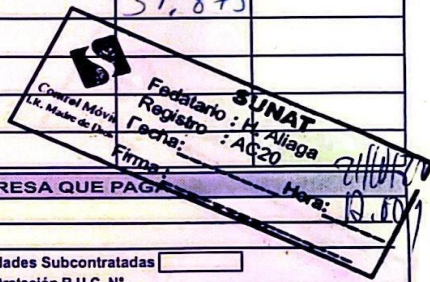

DATOS DE IDENTIFICACIÓN DE LA UNIDAD DE TRANSPORTE Y DEL CONDUCTOR:
 Marca del Vehículo: **International**
 Placa: **205-783** Placa: **VGN-985**
 N° De Certif. De Inscip. MTC: **ISM230240446 ISM230497406**
 Configuración Vehicular MTC: **T3 S3**
 N° De Licencia de Conducir: **M 45051383**
 Nombre del Conductor: **ROBERTO PAUCAR**

EMPRESA QUE PAGA:
 RUC/DNI:
 Razón Social:
 SUBCONTRATACIÓN Traslado en Unidades Subcontratadas
 Datos de la Empresa que realiza Subcontratación R.U.C. N°
 Nombres y Apellidos y/o Razón Social:

OBSERVACIONES: