

CONSORCIO TURISTICO MALECON GRAU C & E  
Ejecutivo: JOEL CIRO ALFARO HUA - JOEL.ALFARO@BBVA.COM

Consulta de Pagos Masivos

Exportar Exportar Exportar

Consulta de la Orden - Antes del proceso

Nro. Orden	Planilla	Descripción	Enviada		Cuenta de Cargo
			Fecha	Hora	
1108002	PAGO DE PROVEEDORES	PROVEEDORES 08 11 24	08/11/2024	20:08:16	0011-0262-0100032460
Abonos Enviados	Moneda de Cargo	Importe Inicialmente informado	Horario de Ejecución		Situación de Proceso
9	SOLES	156,520.13	INMEDIATA		ABONOS OK

Consulta de la Orden - Después del proceso

No. Movimiento de Cargo	000000112
Fecha y Hora de Ejecución	08/11/2024 - 20:08:16
Abonos procesados	9
Importe cargado por abonos	156,520.13 - SOLES
Abonos NO procesados	0
Importe NO abonado	0.00 - SOLES
Comisión por Otra Plaza	0.00 - SOLES
Comisión Interbancaria	0.00 - SOLES
<b>TOTAL CARGADO</b>	<b>156,520.13 - SOLES</b>

[Ver contenido de la planilla](#)

Relación de las cuentas de abono

Sel	No.	Cuenta	Banco	Titular	Doc. Identidad	Importe	Celular	Correo	Cant. Doc.	Situación
1		0011-0291-0200139716		ALMACENES MARU EIRL	R - 20482374281	959.00			0	ABONO CORRECTO
2		0011-0287-0200314001		ELIZABETH COMPANY EIRL	R - 20601015324	1,049.50			0	ABONO CORRECTO
3		0011-0579-0231799892		RAMIREZ BENITES JORGE LUIS	L - 70219176	7,904.79			0	ABONO CORRECTO
4		0011-0619-0200147834		LOPEZ MALQUI SAIT LUIS	L - 46986311	30,907.96			0	ABONO CORRECTO
5		0011-0254-0100062862		GRUPO CONSULTING E INGENIERIA	R - 20601114888	6,300.00			0	ABONO CORRECTO
6		0011-0254-0100062862		GRUPO CONSULTING E INGENIERIA	R - 20601114888	59,378.69			0	ABONO CORRECTO
7		0011-0249-0202120274		LAVADO CALIPUY ELENA ISABEL	L - 48602679	15,001.50			0	ABONO CORRECTO
8		0011-0579-0220756873		MELENDREZ RABANAL RICARDO JAVI	L - 09615989	5,018.69			0	ABONO CORRECTO
9		0011-0814-0234264260		MALLQUI NEIRA NATIVIDAD NELLY	L - 43104179	30,000.00			0	ABONO CORRECTO

Estimado Cliente:

Los tipos de documentos para las Transferencias Interbancarias a utilizar son:

- R : RUC
- L : DNI
- P : Pasaporte
- E : Carnet de Extranjería
- M : Carnet de Identidad Militar

Horario:

Entidad Financiera	Hora de envío de tu operación	Hora en que tu operación llegará al Banco destino	
		Días útiles	Sábado, Domingo, feriado nacional y/u feriado público
-Banco de Crédito -Scoliabank -Banco de Comercio	-Interbank -BanBif	Hasta las 11:30 a.m	A partir de las 2:00 p.m. del mismo día útil



Dirección: AV. LA MOLINA NRO. 827 URB. SAN TA FELICIA 1ERA ETAPA  
LIMA - LIMA - LA MOLINA  
20612988774  
Teléfono: 044-292713

**ORDEN DE PAGO  
N° 0310 - 2024**

FECHA DE APROBACIÓN: 12/08/24

**FECHA:** 08/11/2024  
**INSTITUCION FINANCIERA:** MN - BBVA  
**FORMA DE PAGO:** TRANSFERENCIA (PAGOS MASIVOS)  
**A LA ORDEN DE:** GRUPO CONSULTING E INGENIERIA SAC  
**NRO DE CUENTA:** MN - BBVA 001102540100062862  
**BENEFICIARIO:** GRUPO CONSULTING E INGENIERIA SAC  
**NRO DE CUENTA:**

DETALLE	IMPORTE
<b>PAGO:</b> A CUENTA POR EL SUB CONTRATO DE ENCOFRADO Y DESENCOFRADO Y POR EL SUB CONTRATO DE HABILITACION E INSTALACION DE ACERO VAL 01	S/ 9,166.09
TOTAL FACTURA:	57,797.20
<b>DETRACCION 4%:</b>	<b>2,312.00</b>
TOTAL DEPÓSITO:	55,485.20
<b>A CUENTA:</b>	<b>9,166.09</b>
SALDO	<b>46,319.11</b>
<b>TOTAL</b>	<b>S/ 9,166.09</b>

<b>TOTAL GENERAL</b>	<b>S/ 9,166.09</b>
----------------------	--------------------

W-120061

GRUPO CONSULTING E INGENIERIA S.A.C.  
JR. PIZARRO 917 CENTRO TRUJILLO  
TRUJILLO - TRUJILLO - LA LIBERTAD

**FACTURA ELECTRONICA**  
RUC: 20601114888  
E001-41

Fecha de Emisión	: 30/12/2024	Forma de pago: Contado
Señor(es)	: CONSORCIO TURISTICO MALECON GRAU C&E	
RUC	: 20612988774	
Dirección del Cliente	: AV. LA MOLINA 827 URB. SAN TA FELICIA 1ERA ETAPA LIMA-LIMA-LA MOLINA	
Tipo de Moneda	: SOLES	
Observación	: VALORIZACION N° 01	

Cantidad	Unidad Medida	Descripción	Valor Unitario	ICBPER
1.00	UNIDAD	SALDO POR EL SUB CONTRATO DE ENCOFRADO Y DESENCOFADO EN LA OBRA MEJORAMIENTO Y AMPLIACION DE LOS SERVICIOS TURISTICOS PUBLICOS EN EL MALECON GRAU EN EL DISTRITO Y PROVINCIA DE PACASMAYO REGION LA LIBERTAD	31734.00	0.00
1.00	UNIDAD	POR EL SUB CONTRATO DE HABILITACION E INSTALACION DE ACERO MEJORAMIENTO Y AMPLIACION DE LOS SERVICIOS TURISTICOS PUBLICOS EN EL MALECON GRAU EN EL DISTRITO Y PROVINCIA DE PACASMAYO REGION LA LIBERTAD	17246.68	0.00

Valor de Venta de Operaciones Gratuitas : S/ 0.00

**SON: CINCUENTA Y SIETE MIL SETECIENTOS NOVENTA Y SIETE Y 20/100 SOLES**

Sub Total Ventas :	S/ 48,980.68
Anticipos :	S/ 0.00
Descuentos :	S/ 0.00
Valor Venta :	S/ 48,980.68
ISC :	S/ 0.00
IGV :	S/ 8,816.52
ICBPER :	S/ 0.00
Otros Cargos :	S/ 0.00
Otros Tributos :	S/ 0.00
Monto de redondeo :	S/ 0.00
<b>Importe Total :</b>	<b>S/ 57,797.20</b>

Información de la detracción			
Leyenda:	Operación sujeta al Sistema de Pago de Obligaciones Tributarias con el Gobierno Central		
Bien o Servicio:	030 Contratos de construcción		
Medio de pago:	003 Transferencia de fondos		
Nro. Cta. Banco de la Nación:	00741754835	Porcentaje de detracción:	4.00
		Monto detracción:	S/ 2312.00

*Esta es una representación impresa de la factura electrónica, generada en el Sistema de SUNAT. Puede verificarla utilizando su clave SOL.*

**CONSTANCIA DE DEPÓSITO**  
**SISTEMA DE PAGO DE OBLIGACIONES TRIBUTARIAS D.LEG. 940**

Número de constancia	255411922
Usuario SOL	TERFOUNW
N° Cuenta de detracciones (Banco de la Nación)	00741754835
Tipo de Cuenta	Cuenta de Detracciones Convencional
Ruc del Proveedor	20601114888
Nombre/Razón Social del Proveedor	GRUPO CONSULTING E INGENIERIA S.A.C
Tipo de Documento del Adquiriente	06 - REG. UNICO DE CONTRIBUYENTES
Número de Documento del Adquiriente	20612988774
Nombre/Razón Social del Adquiriente	CONSORCIO TURISTICO MALECON GRAU C&
Tipo de Operación	01 - Venta de bienes o prestación de servicio
Tipo de Bien ó servicio	030 - Contratos de Construcción
Monto del depósito	S/2312.00
Fecha y hora de pago	30/12/2024 11:21:32
Periodo Tributario	202412
Tipo de Comprobante	01 - FACTURA
Número de Comprobante	E001 - 00000041
Número de operación	7032013639
Número de Pago de Detracciones	

**PROVEEDOR :**

RAZÓN SOCIAL: GRUPO CONSULTING E INGENIERIA SAC  
RUC/DNI: 20601114888  
DIRECCION: JR. PIZARRO NRO. 917 CENTRO TRUJILLO LA LIBERTAD - TRUJILLO - TRUJILLO

**DATOS DE ENTREGA**

OBRA: " MEJORAMIENTO DE LOS SERVICIOS TURÍSTICOS PÚBLICOS DEL MALECÓN DE PACASMAYO EN EL DISTRITO Y PROVINCIA DE PACASMAYO, REGIÓN LA LIBERTAD"  
LUGAR DE ENTREGA: OBRA

**CONDICIONES DE COMPRA**

TIEMPO DE ENTREGA : INMEDIATA  
FORMA DE PAGO: DESPÓSITO  
MONEDA: SOLES  
NUMERO DE CUENTA : 0011-02540100062862 BBVA

**DATOS DE FACTURACIÓN**

RAZÓN SOCIAL: CONSORCIO TURISTICO MALECON GRAU C&E  
RUC: 20612988774  
DIRECCIÓN: AV LA MOLINA N° 827 URB. SANTA FELICIA 1RA ETAPA LIMA - LIMA - LA MOLINA

CODIGO	DESCRIPCIÓN	CANTIDAD	UNIDAD	PRECIO	SUB - TOTAL	
<b>VALORIZACION NRO 01</b>						
1	POR EL SUB CONTRATO DE ENCOFRADO Y DESENCOFRADO EN LA OBRA MEJORAMIENTO Y AMPLIACIÓN DE LOS SERVICIOS TURÍSTICOS PÚBLICOS EN EL MALECÓN GRAU EN EL DISTRITO Y PROVINCIA DE PACASMAYO, REGIÓN LA LIBERTAD	575.23	M2	S/ 69.90	S/	40,208.58
2	POR EL SUB CONTRATO DE HABILITACION E INSTALACION DE ACERO MEJORAMIENTO Y AMPLIACIÓN DE LOS SERVICIOS TURÍSTICOS PÚBLICOS EN EL MALECÓN GRAU EN EL DISTRITO Y PROVINCIA DE PACASMAYO, REGIÓN LA LIBERTAD	10327.35	KG	S/ 1.67	S/	17,246.67
				SUB TOTAL	S/	57,455.25
				IGV 18%	S/	10,341.95
				TOTAL	S/	67,797.20
				ADELANTO	FACTURA E001-35 S/	10,000.00
SON : CINCUENTA Y SIETE MIL SETESCIENTOS NOVENTA Y SIETE CON 20/100 SOLES				TOTAL A FACTURAR	S/	57,797.20
				SUJETO A	SI	
				DETRACCIÓN	NO	
				TASA	4% S/	2,312.00

NETO A PAGAR A PROVEEDOR	S/	55,485.20
DETRACCION	S/	2,312.00
<b>TOTAL</b>	<b>S/</b>	<b>57,797.20</b>



ADMINISTRACIÓN

Pacasmayo, 27 de diciembre del 2024

**INFORME N°020-2024-PLART/ING.CIVIL**

Señores

**CONSORCIO TURISTICO MALECON GRAU C&E**

A : Cristhian Alexander Ríos Silva  
Representante Común \_ Consorcio Turístico Malecón C&E

De : Ing. Piero Luis Antonio Rivera Toledo

Asunto : CONFORMIDAD AL SERVICIO HABILITACIÓN DE ACERO,  
ENCOFRADO Y RECEPCIÓN DE CONCRETO\_ VALORIZACIÓN 01

Referencia : MEJORAMIENTO Y AMPLIACIÓN DE LOS SERVICIOS TURÍSTICOS  
PÚBLICOS EN EL MALECÓN GRAU EN EL DISTRITO Y PROVINCIA  
DE PACASMAYO, REGIÓN LA LIBERTAD.

Es grato dirigirme a usted para saludarlo y, así mismo hacerle llegar la conformidad el servicio de habilitación de acero, encofrado y recepción de concreto.

**AGENTES DEL CONTRATO**

**Ejecuta el Servicio:**

GRUPO CONSULTING E INGENIERA S.A.C \_RUC 20601114888

**Empresa Contratante:**

CONSORCIO TURISTICO MALECON GRAU C&E \_RUC 20612988774

**1. ACTIVIDADES REALIZADAS**

Se detalla las partidas que se realizó para el servicio de HABILITACIÓN DE ACERO,  
ENCOFRADO Y RECEPCIÓN DE CONCRETO

DESCRIPCIÓN	UNIDAD
ENCOFRADO Y DEENCOFRADO - INC/MADERA	m2
HABILITACIÓN E INSTALACIÓN DE ACERO	Kg
RECEPCIÓN DE CONCRETO PREMEZCLADO	m3

**2. AVANCE EJECUTADO**

Se detalla el avance ejecutado:

ITEM	DESCRIPCIÓN	UNIDAD	N° DE VECES	MEDIDAS			PARCIAL	TOTAL
				LARGO	ANCHO	ALTURA		
2	ESTRUCTURAS							
02.01.03	OBRAS DE CONCRETO ARMADO							
02.01.03.01	ZAPATAS							
02.01.03.01.02	ACERO DE REFUERZO fy=4200 kg/cm2- GRADO 60							2,021.78
	MÓDULO 02	Kg					970.20	
	MÓDULO 03	kg					1,051.57	
02.01.03.02	VIGAS DE CIMENTACION							
02.01.03.02.03	ACERO DE REFUERZO fy=4200 kg/cm2- GRADO 60							1,799.96
	MÓDULO 02	Kg					804.17	
	MÓDULO 03	kg					995.79	
02.01.03.05	MUROS DE CORTE							
02.01.03.05.03	ACERO DE REFUERZO fy=4200 kg/cm2- GRADO 60							315.66
	MÓDULO 02	Kg					315.66	
02.01.03.09	COLUMNAS ESTRUCTURALES							
02.01.03.09.03	ACERO DE REFUERZO fy=4200 kg/cm2- GRADO 60							2,252.74
	MÓDULO 02	Kg					1,015.48	
	MÓDULO 03	kg					1,237.26	
02.01.03.10	COLUMNAS DE ARRIOSTRE							
02.01.03.10.03	ACERO DE REFUERZO fy=4200 kg/cm2- GRADO 60							953.85
	MÓDULO 02	Kg					524.37	
	MÓDULO 03	kg					429.48	
2.02	OBRAS EXTERIORES							
02.02.03	OBRAS DE CONCRETO ARMADO							
02.02.03.02	SOBRECIMIENTO REFORZADO							
02.02.03.02.02	ENCOFRADO Y DESENCOFRADO CARAVISTA EN SOBRECIMIENTOS							575.23
	PROG. 0+60 HASTA 0+376.59	m2						
	SOBRECIMIENTO T-1		1.00	29.69	2.00	1.05	62.35	
	SOBRECIMIENTO T-1		1.00	39.67	2.00	1.05	83.31	
	SOBRECIMIENTO T-1		1.00	2.63	2.00	1.05	5.52	
	SOBRECIMIENTO T-1		1.00	5.08	2.00	1.05	10.67	
	SOBRECIMIENTO T-1		1.00	5.10	2.00	1.05	10.71	
	SOBRECIMIENTO T-1		1.00	5.10	2.00	1.05	10.71	
	SOBRECIMIENTO T-1		1.00	5.13	2.00	1.05	10.77	
	SOBRECIMIENTO T-1		1.00	7.49	2.00	1.05	15.73	
	SOBRECIMIENTO T-1		1.00	39.68	2.00	1.05	83.33	
	SOBRECIMIENTO T-1		1.00	3.62	2.00	1.05	7.60	
	SOBRECIMIENTO T-1		1.00	7.19	2.00	1.05	15.10	
	SOBRECIMIENTO T-1		1.00	22.45	2.00	1.05	47.15	
	SOBRECIMIENTO T-1		1.00	5.06	2.00	1.05	10.63	
	SOBRECIMIENTO T-1		1.00	5.09	2.00	1.05	10.69	
	SOBRECIMIENTO T-1		1.00	5.16	2.00	1.05	10.84	
	SOBRECIMIENTO T-1		1.00	5.10	2.00	1.05	10.71	

	SOBRECIMIENTO T-1		1.00	5.11	2.00	1.05	10.73		
	SOBRECIMIENTO T-1		1.00	7.49	2.00	1.05	15.73		
	SOBRECIMIENTO T-1		1.00	5.17	2.00	1.05	10.86		
	SOBRECIMIENTO T-1		1.00	28.72	2.00	1.05	60.31		
	SOBRECIMIENTO T-1		1.00	17.11	2.00	1.05	35.93		
	SOBRECIMIENTO T-1		1.00	5.11	2.00	1.05	10.73		
	SOBRECIMIENTO T-1		1.00	9.95	2.00	1.05	20.90		
02.02.03.02.03	ACERO DE REFUERZO fy=4200 KG/CM2 GRADO 60							2,983.36	
	ALING-06	kg					2,983.36		

### 3. VALORIZACIÓN N°01

Se cuantifica la Valorización N°01 del periodo del 19 de noviembre al 18 de diciembre del 2024.

Item	Descripción	Unidad	Metrado	Precio	Parcial
1	ENCOFRADO Y DESENCOFRADO	m2	575.23	S/ 69.90	S/ 40,208.58
2	HABILITACIÓN E INSTALACIÓN DE ACERO	kg	10,327.35	S/ 1.67	S/ 17,246.67
<b>Costo Directo</b>					<b>S/ 57,455.25</b>
IGV - 18%					S/ 10,341.95
<b>TOTAL</b>					<b>S/ 67,797.20</b>

### RESUMEN DE VALORIZACIÓN

VALORIZACIÓN N°01	S/ 67,797.20
ADELANTO N°01	S/ 10,000.00
<b>TOTAL A FACTURAR</b>	<b>S/ 57,797.20</b>

### 4. CONCLUSIONES Y RECOMENDACIONES:

#### 4.1. CONCLUSIONES

- Los trabajos realizados en la **HABILITACIÓN DE ACERO, ENCOFRADO Y RECEPCIÓN DE CONCRETO** son ENCOFRADO Y DESENCOFRADO, HABILITACIÓN E INSTALACIÓN DE ACERO.
- Los metros cuadrados ejecutados en el periodo del 19 de noviembre al 18 de diciembre del 2024 es de 575.23 m2 y 10,327.35 kg.
- Se le brindo al contratista un Adelanto de **S/ 10,000.00 (Diez mil con 00/100 soles)**.
- El monto a facturar por el servicio es de **S/ 57,797.20 (Cincuenta y siete mil setecientos noventa y siete con 20/100 soles)**.



#### 4.2. RECOMENDACIONES:

- Se recomienda tramitar para el pago correspondiente de la Valorización N°01 del periodo del 19 de noviembre al 18 de diciembre del 2024, el cual asciende al monto a S/ 57,797.20 (Cincuenta y siete mil setecientos noventa y siete con 20/100 soles).

#### PANEL FOTOGRÁFICO



Imagen 1: Trabajos de encofrado



Imagen 2: Trabajos de habilitación e instalación de acero

**CONTRATO DE PRESTACIÓN DE SERVICIOS DE HABILITACION DE FIERRO Y ENCOFRADO Y DESENCOFRADO DE MADERA**

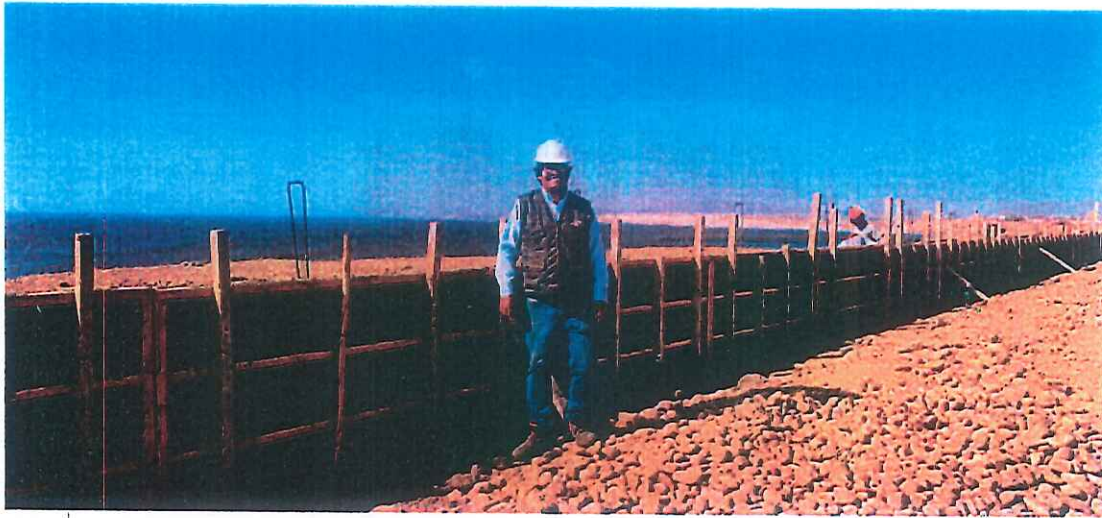
Conste por el presente documento el contrato de **Precios Unitarios** por la ejecución de **OBRA** que celebran:

De una parte, **CONSORCIO TURISTICO MALECON GRAU C&E**, con RUC N° 20612988774, con domicilio en Av La Molina Nro 827 Urb Santa Felicia 1era Etapa Lima - Lima - La Molina, representado por el Sr. **RIOS SILVA CRISTHIAN ALEXANDER**, identificado con DNI N° 70470143; quien en lo sucesivo se le denominará **LA EMPRESA** y de la otra parte **GRUPO CONSULTING E INGENIERIA S.A.C**, con RUC 20601114888, con domicilio legal en JR. PIZARRO NRO. 917 CENTRO TRUJILLO LA LIBERTAD - TRUJILLO - TRUJILLO, representado por el Sr. **RIOS CONTRERAS SEGUNDO FAUSTINO**, identificado con DNI N° 19565757 que en adelante se le denominará **EL CONTRATISTA**; dentro de los términos y condiciones en la clausulas siguientes:

**PRIMERA: ANTECEDENTES:**

**LA EMPRESA:** es una persona jurídica de derecho privado constituida bajo el régimen de sociedad anónima cerrada, dedicada entre otras actividades a la construcción y ejecución de diversos proyectos civiles y ha sido contratado para ejecutar la obra denominada : "**MEJORAMIENTO DE LOS SERVICIOS TURÍSTICOS PÚBLICOS DEL MALECÓN DE PACASMAYO EN EL DISTRITO Y PROVINCIA DE PACASMAYO, REGIÓN LA LIBERTAD**"

**EL CONTRATISTA :** es una empresa especializada en la ejecución de obras de edificación, quien cuenta con la mano de obra especializada, equipos y herramientas para la correcta ejecución de la obra.

**SEGUNDA: OBJETO DEL CONTRATO:**

En cuanto a lo expresado en la cláusula anterior **LA EMPRESA** bajo el régimen de los dispositivos vigentes de la Industria de la Construcción Civil, Subcontrata los servicios de Movimiento de Tierra del **CONTRATISTA** para la ejecución de la partida según anexo 01 que se detallan:

Item	Descripcion de la Partida	Unidad	Metrado	Precio Unitario	Parcial
2	<b>ESTRUCTURAS</b>				
2.02	<b>OBRAS EXTERIORES</b>				
02.02.03	<b>OBRAS DE CONCRETO ARMADO</b>				
02.02.03.02	<b>SOBRECIMENTOS REFORZADOS</b>				
02.02.03.02.02	ENCOFRADO Y DESENCOFRADO CARAVISTA EN SOBRECIMENTOS	m2	1,566.65	69.90	109,508.84
02.02.03.02.03	ACERO DE REFUERZO fy=4200 KG/CM2 GRADO 60	kg	8,716.99	1.67	14,557.37
02.02.03.03	<b>MUROS DE CONTENCION</b>				
02.02.03.03.02	ENCOFRADO Y DESENCOFRADO CARAVISTA EN MUROS DE CONTENCION	m2	2,433.78	69.90	170,121.22
02.02.03.03.03	ACERO DE REFUERZO fy=4200 KG/CM2 GRADO 60	kg	29,906.10	1.67	49,943.19

**TERCERA: ALCANCE DEL CONTRATO:**

**EL CONTRATISTA** declara que conoce el alcance de los servicios contratados y que ha examinado cuidadosamente y a cabalidad los planos y especificaciones técnicas, y que cuenta con la experiencia y el personal especializado en cantidad suficiente para el servicio de los trabajos contratados.

**EL CONTRATISTA** declara que ha inspeccionado y estudiado el lugar donde está ubicada la obra, así como sus alrededores y vías de acceso, y manifiesta que las condiciones correspondientes son adecuadas para el desarrollo de los trabajos contratados.

CONSORCIO TURISTICO MALECON GRAU C & E  
 CRISTHIAN ALEXANDER RIOS SILVA  
 REPRESENTANTE COMÚN

GRUPO CONSULTING E INGENIERIA S.A.C  
 Segundo Faustino Rios Contreras  
 GERENTE GENERAL

**CUARTA: MONTO CONTRACTUAL**

El monto del contrato **por precios unitarios es de S/ 1.67** por kg en habilitación de fierro y **S/ 69.90** en encofrado y desencofrado de madera, precio no incluye los impuestos de ley.

**QUINTA: DE LA CONTRAPRESTACION**

Las partes conviene que la contraprestación que **LA EMPRESA** pague a **EL CONTRATISTA** a todo costo por metro cubico terminado.

**SEXTA: FORMA DE PAGO**

La contraprestación del servicio será mediante pagos por trabajo concluido previa emisión de conformidad de la supervisión de los trabajos realizados y la suscripción de la valorización correspondientes que sustenten la conformidad del trabajo realizado.

La conformidad de los trabajos será mediante la elaboración de la valorización suscrita por el Residente de Obra, y el representante legal del contratista u otro debidamente acreditado por el mismo. El mismo será validado por el área correspondiente de la oficina central de la empresa, en este caso por el **ENCARGADO DE CONTROL Y SEGUIMIENTO**, en concordancia con el cálculo de la valorización presentada.

La valorización deberá contener mínimo lo siguiente:

- a) Documento físico debidamente sustentado del cálculo del monto valorizado el cual deberá estar suscrito en cada una de sus páginas por el Residente de Obra y el representante legal del contratista u otro debidamente acreditado.
- b) Comprobante de pago (FACTURA)
- c) Algún otro documento que sustente los trabajos efectuados, mapeos, fotografías, etc.

El contratista está obligado a suscribir la valorización que sustente el pago de la prestación realizada verificado en obra por el Residente de Obra. Caso contrario no se podrá generar los pagos correspondientes.

Para todos los casos, el pago de la contraprestación será como máximo 10 días hábiles después de haber cumplido con los requisitos correspondientes.

**SEPTIMA: CUENTAS BANCARIAS**

**EL CONTRATISTA** declara de todas las transferencias por concepto de pagos por la contraprestación brindada, según valorización del servicio brindado, serán depositadas en la siguiente cuenta bancaria:

**N° CUENTA BBVA 0011-02540100062862**

**OCTAVA: PLAZO DE EJECUCION DE LA PRESTACION**

La culminación de la primera fase de ejecución será de 45 días calendarios, contados a partir del día que la maquinaria inicio sus operaciones de ejecución de obra, las siguientes fases se desarrollaran según cronograma de obra, establecido por el área técnica.

El proyecto tiene como un plazo contractual de 14 meses de la cual las fases serán programadas por el área técnica.

asimismo, **LA EMPRESA** podrá resolver unilateralmente y de manera automática el contrato antes del vencimiento del plazo previsto ante el incumplimiento de lo indicado en los planos y especificaciones técnicas, debiendo comunicar su decisión y la fecha prevista para su efectiva resolución. En este caso, **LA EMPRESA** abonará a favor de **EL CONTRATISTA** la retribución pactada por los servicios prestados hasta dicho momento.

La utilización de la presente cláusula, no genera obligación indemnizatoria alguna a cargo de **LA EMPRESA**, en favor de **EL CONTRATISTA**.

#### **NOVENA: RESOLUCION DE CONTRATO**

- i. **LA EMPRESA** podrá resolver el contrato a su sola decisión, de forma unilateral, de modo incondicional, de manera automática y sin emitir causal alguna en el momento que lo estime conveniente, ante el incumplimiento de cualquiera de las cláusulas establecidas en el presente contrato por parte de **EL CONTRATISTA**, o algún otro que perjudique la ejecución del objeto contractual o a **LA EMPRESA**, no pudiendo **EL CONTRATISTA** alegar daño emergente ni lucro cesante ni ningún tipo de daño o perjuicio causado por la resolución intempestiva del presente contrato.
- ii. En caso de que **LA EMPRESA** decidiera poner fin al presente contrato, quedará obligado, a pagar a **EL CONTRATISTA** la retribución proporcional correspondiente según el avance del servicio a la fecha de resolución.
- iii. Queda claramente establecido que la resolución del presente contrato operará por la sola declaración de **LA EMPRESA**, operando de modo inmediato la conclusión de contrato y la cesación de todos sus efectos por lo que **EL CONTRATISTA** no podrá reclamar absolutamente nada más allá a lo establecido en el presente contrato
- iv. Asimismo, **LA EMPRESA** no asumirá ninguna responsabilidad más allá de la pactada este contrato ni tampoco la responsabilidad extracontractual o contractual de **EL CONTRATISTA**.

#### **DECIMO PRIMERO: OBLIGACIONES**

- i. **EL CONTRATISTA** se obliga a:
  - Suministrar los equipos y prestar los servicios, objeto del presente contrato por su cuenta y riesgo, con sus propios recursos financieros, técnicos o materiales.
  - Contar con personal técnico y especializado para la prestación del servicio materia del presente contrato, asumiendo, de forma exclusiva, la dirección del mismo. Sin perjuicio de ello, el trabajo se deberá ejecutar de acuerdo al Anexo N° 01, así como cualquier documentación criteriosa de carácter técnico que permita la ejecución de la presente prestación, sin alterar los costos establecidos en la cláusula cuarta correspondiente al monto contractual a favor ni en contra de ninguna de las partes.
  - Proporcionar el personal en cantidad suficiente para cumplir con los programas de avance, calidad y seguridad de los trabajos.
  - Cumplir con el avance de las actividades previas necesarias a fin de que **EL CONTRATISTA**, pueda cumplir cabalmente con la prestación a su cargo.
  - Tendrá que cumplir con la compra y uso de Epps correspondientes (Bota, Chaleco, y Guantes).
  - Proveer alimentación y alojamiento a su personal.
  - Transporte de su personal a la zona donde se van a ejecutar los trabajos.
  - Contar con personal calificado/encargado en campo para las coordinaciones de sus requerimientos con un plazo mínimo de 01 semana.
  - Adquirir el SCTR de su personal
- ii. **LA EMPRESA** se obliga a:

- Proporcionar a **EL CONTRATISTA** toda la información que solicite con referencia a la obra según anexo detallado

**DECIMO SEGUNDA: FUERO DE CONTROVERSIAS**

Las partes se someten expresamente a los Jueces y Tribunales de la provincia de Pacasmayo. El cambio de domicilio no afecta el sometimiento de las partes a la jurisdicción de los Jueces y Tribunales antes mencionados.

En señal de conformidad se firma por duplicado, en el distrito de Pacasmayo, 19 de noviembre del año 2024.

GRUPO CONSULTING E INGENIERIA S.A.C.  
Segundo Faustino Rios Contreras  
GERENTE GENERAL

**EL CONTRATISTA**  
**GRUPO CONSULTING E INGENIERIA SAC**  
**RUC : 20601114888,**

CONSORCIO TURISTICO MALECON GRAU C & E  
CRISTHIAN ALEXANDER RIOS SILVA  
REPRESENTANTE COMUN

**LA EMPRESA**  
**CONSORCIO TURISTICO MALECON GRAU**  
**C&E**  
**RUC : 20606234296**