

Consulta de Pagos Masivos

Exportar Exportar Exportar

Consulta de la Orden - Antes del proceso

Nro. Orden	Planilla	Descripción	Enviada		Cuenta de Cargo
			Fecha	Hora	
1109001	PAGO DE HABERES 4TA CATEGORIA	LOCADORES OCT 2024	09/11/2024	18:55:27	0011-0262-0100032460

Abonos Enviados	Moneda de Cargo	Importe Inicialmente informado	Horario de Ejecución	Situación de Proceso
13	SOLES	58,950.07	INMEDIATA	ABONOS OK

Consulta de la Orden - Después del proceso

No. Movimiento de Cargo	000000114
Fecha y Hora de Ejecución	09/11/2024 - 18:55:27
Abonos procesados	13
Importe cargado por abonos	58,950.07 - SOLES
Abonos NO procesados	0
Importe NO abonado	0.00 - SOLES
Comisión por Otra Plaza	0.00 - SOLES
Comisión Interbancaria	12.50 - SOLES
TOTAL CARGADO	58,962.57 - SOLES

[Ver contenido de la planilla](#)

Relación de las cuentas de abono

Sel	No.	Cuenta	Banco	Titular	Doc. Identidad	Importe	Situación
	1	0011-0249-0201963685		CASTRO SALDA#A MILAGRITOS DEL	L - 19189657	7,733.33	ABONO CORRECTO
	2	0011-0057-0210076736		GASTA#ADUI LUJAN JUAN CARLOS	L - 42031511	5,000.00	ABONO CORRECTO
	3	0011-0211-0200572820		SILVA LOPEZ VICENTE	L - 08460560	4,600.00	ABONO CORRECTO
	4	0011-0579-0220757012		RIVERA TOLEDO PIERO LUIS ANTON	L - 43686178	8,000.00	ABONO CORRECTO
	5	0011-0814-0266471446		LOPEZ MENDOZA ANA ROSA	L - 46521275	4,446.66	ABONO CORRECTO
	6	002-570-192072244020- 01	CREDITO DEL PERU	VARAS OBESO EDSON YOEL	R - 10729471840	3,496.50	ABONO ENVIADO
	7	00389801344294948644	INTERBANK	RAMIREZ GONZALES LUIS ALBERTO	R - 10702122363	321.58	ABONO ENVIADO
	8	0011-0442-0200121760		SANTISTEBAN CAJUSOL JOSE ALBER	L - 40512564	3,500.00	ABONO CORRECTO



Dirección: AV. LA MOLINA NRO. 827 URB. SAN TA FELICIA 1ERA ETAPA
LIMA - LIMA - LA MOLINA
20612988774
Teléfono: 044-292713

**ORDEN DE PAGO
N° 0139 - 2024**

FECHA DE APROBACIÓN: 12/08/24

FECHA: 09/11/2024
INSTITUCION FINANCIERA: BBVA - MN
FORMA DE PAGO: TRANSFERENCIA (PAGOS MASIVOS)
A LA ORDEN DE: CONSORCIO TURISTICO MALECON GRAU C & E
NRO DE CUENTA:
BENEFICIARIO: LOCADORES VARIOS
NRO DE CUENTA:

DETALLE	IMPORTE
PAGO: POR SERVICIOS PROFESIONALES EN OBRA	S/ 58,962.57
TOTAL	S/ 58,962.57

TOTAL GENERAL	S/ 58,962.57
----------------------	---------------------

Suspensiones de 4ta Categoría-Formulario 16

SUNAT

RESULTADO DE SOLICITUD - FORM. 1609

AÑO 2024

RUC:	10729471840
Apellidos y Nombres:	VARAS OBESO EDSON YOEL
Fecha de presentación:	07/11/2024
Número de operación:	22313141
RENTA - 4ta CATEGORIA :	AUTORIZADO

Pacasmayo, 08 de noviembre del 2024

CARTA N°001-2024-PLART

Señores
CONSORCIO TURISTICO MALECON GRAU C&E

Asunto : INFORME DE ASISTENTE DE INGENIERO DE CALIDAD EN LA OBRA "MEJORAMIENTO Y AMPLIACIÓN DE LOS
SERVICIOS TURÍSTICOS PÚBLICOS EN EL MALECÓN GRAU, DISTRITO DE PACASMAYO
– PROVINCIA DE PACASMAYO – REGIÓN LA LIBERTAD".

De mi especial consideración, La presente tiene por finalidad saludarle y así mismo informar las actividades realizadas en el periodo del 28 al 31 de OCTUBRE de 2024:

- Revisión y control del transporte de desmonte y excavación.
- Apoyo en la Oficina Técnica.
- Apoyo al área de calidad.
- Elaboración de protocolos de calidad para su posterior revisión y aceptación por parte de la supervisión.
- Compleción y presentación de protocolos.
- Apoyo en la elaboración de la valorización.

Atentamente,

Luis Alberto Ramirez Gonzales



Dirección: Calle Colombia N°176 -Urb. El Recreo - Trujillo
Teléfono: 044-292713

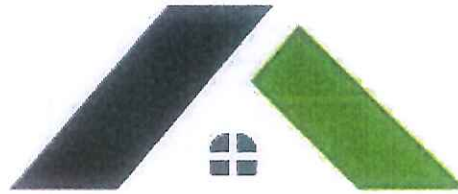

CONSORCIO TURISTICO

MALECON GRAU C&E

INFORME

PROYECTO:

"MEJORAMIENTO Y AMPLIACIÓN DE LOS SERVICIOS TURÍSTICOS PÚBLICOS EN EL MALECÓN GRAU EN EL DISTRITO Y PROVINCIA DE PACASMAYO, REGIÓN LA LIBERTAD"



24 oct 2024 7:41:44 a. m.
19 Calle Washington
C.p Centro de Pacasmayo
Provincia de Pacasmayo
La Libertad

OCTUBRE - 2024

I. ACTIVIDADES REALIZADAS N EL MES DE OCTUBRE

1.1. Elaboración e implementación del plan de seguridad y salud en el trabajo

El Plan de seguridad y salud en el trabajo se elaboró y se presentó a la Empresa Supervisora el cual fue aprobado hasta el término de la obra. Asimismo, se realizó Procedimiento escrito de trabajo seguro (PETS), Matriz IPERC, Mapa de riesgos, formatos de inspecciones, formatos de registros,

 <p>CONSORCIO TURISTICO MALECON GRAU CSE</p>	<p>PLAN DE SEGURIDAD Y SALUD EN EL TRABAJO</p>	<table border="1" style="width: 100%; border-collapse: collapse;"> <tr> <td style="font-size: small;">Código</td> <td style="font-size: small;">CINCO-0-001</td> </tr> <tr> <td style="font-size: small;">Versión</td> <td style="font-size: small;">001</td> </tr> <tr> <td style="font-size: small;">Página</td> <td style="font-size: small;">Página 1 de 10</td> </tr> </table>	Código	CINCO-0-001	Versión	001	Página	Página 1 de 10	<p style="font-size: x-small;">1384</p>
Código	CINCO-0-001								
Versión	001								
Página	Página 1 de 10								
 <p>CONSORCIO TURISTICO MALECON GRAU CSE</p>									
<p>PLAN DE SEGURIDAD Y SALUD EN EL TRABAJO</p>									
<p>OBRA: "MEJORAMIENTO Y AMPLIACIÓN DE LOS SERVICIOS TURÍSTICOS PÚBLICOS EN EL MALECÓN GRAU EN EL DISTRITO Y PROVINCIA DE PACASMAYO, REGIÓN LA LIBERTAD." CUI: 2490023</p>									
<p style="font-size: x-small;">OCTUBRE 2024</p>									
Preparado por:	Revisado por:	Aprobado por:							
Ing. Edwin Yari Torres Obispo	Ing. Diana Rosa Lopez Ballesteros	Ing. Edwin Yari Torres Obispo							
Presentación de Riesgos	Organismo Donante	Supervisor de Seguridad y Salud en el Trabajo							
Ing. Edwin Yari Torres Obispo	Ing. Diana Rosa Lopez Ballesteros	Ing. Edwin Yari Torres Obispo							
Perú - No. de Documento: 145702024		Perú - No. de Documento: 145702024							

IMAGEN 01: Aprobación del Plan de Seguridad y Salud en el trabajo

1.3. Inducción al personal nuevo.

Se dictó la inducción al personal que tuvo una duración de 1 hora y 30 min aproximadamente, también rindieron un examen al finalizar dicha inducción.



IMAGEN 04: Inducción al personal nuevo.

1.4. Charlas diarias antes de iniciar las labores.

Al iniciar cada labor se dictó una charla diaria a todos los trabajadores que tuvo una duración de aproximadamente 8 minutos.



IMAGEN 05: Charla diaria antes de iniciar una labor.



IMAGEN 06: Charla diaria antes de iniciar una labor.

1.5. Llenado correctamente del formato de Análisis del Trabajo Seguro (ATS)

El personal realizo el llenado correcto de la ATS antes de iniciar un trabajo, para validar y firmar dicho documento.



IMAGEN 07: Llenado de ATS.



IMAGEN 08: Llenado de ATS.

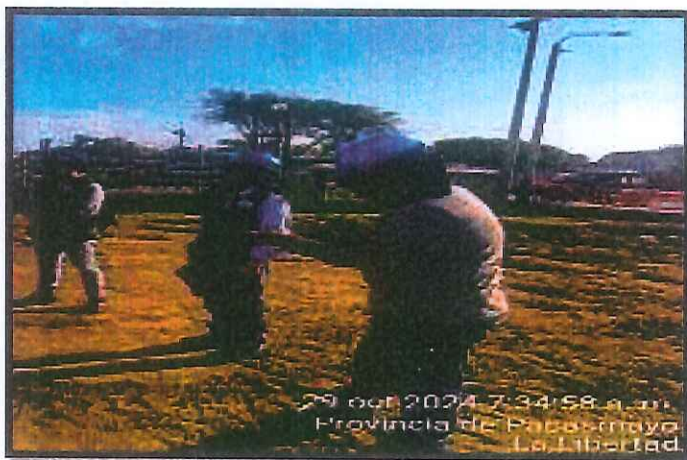

IMAGEN 09: Firmado de ATS.

1.6. Inspección de equipos de protección individual

Se inspecciono que todo el personal cuente con su respectivo uniforme de trabajo, zapatos de seguridad, casco de protección, protectores solares para proteger el cuello ante la radiación extrema del sol, lentes, guantes, protectores auditivos.



IMAGEN 10: Inspección de EPPs.



IMAGEN 11: Entrega de EPPs.

1.7. Inspección de herramientas manuales

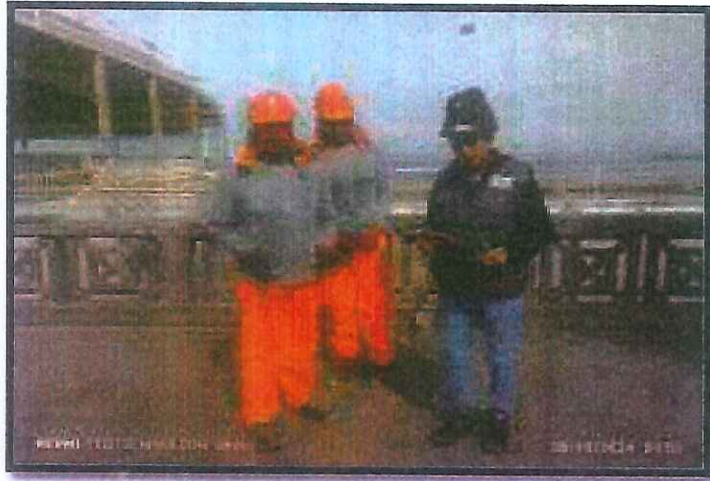
Se realizo la inspección de herramientas manuales para verificar si se encontraban en buen estado y rotuladas con la cinta de color azul correspondiente al mes de octubre.



IMAGEN 12: Herramientas rotuladas con la cinta color azul.

1.8. Inspección de los trabajos diarios.

Se realizó la inspección de los trabajos que se realizaron en la obra.



IMAGEN 13: Inspección de trabajos diarios.

1.9. Señalización para seguridad y salud en obra

Se implementó las señales de advertencia, de prohibición, de información, de obligación, las relativas a los equipos de lucha contra incendios y todos aquellos carteles utilizados para rotular áreas de trabajo.



IMAGEN 14: Señalizaciones implementadas en obra.

1.10. Inspección de maquinaria.

Se realizó la inspección a la maquinaria en obra para verificar si se encuentra en buen estado y su documentación aún está vigente.

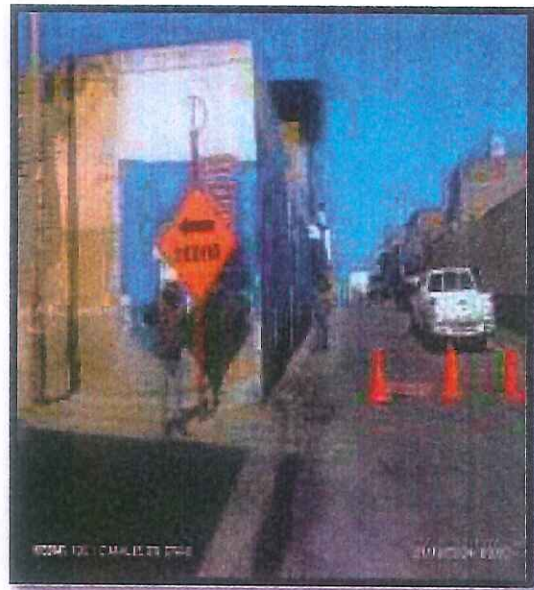
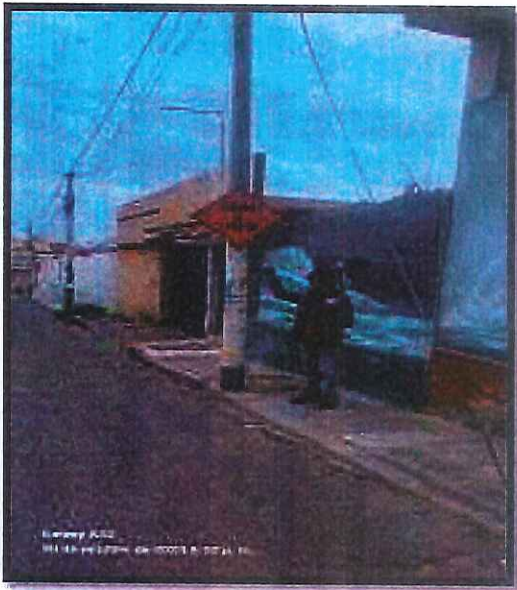

IMAGEN 15: Inspección de maquinaria.

II. INFORME MENSUAL DE SEGURIDAD Y SALUD EN EL TRABAJO

Se realizo el informe mensual de Seguridad y Salud en el trabajo para la valorizacion correspondiente al mes de octubre.



IMAGEN 16: Informe mensual de Seguridad y Salud en el Trabajo.