

Consulta de Pagos Masivos

Exportar Exportar Exportar

Consulta de la Orden - Antes del proceso

Nro. Orden	Planilla	Descripción	Enviada		Cuenta de Cargo
			Fecha	Hora	
1109001	PAGO DE HABERES 4TA CATEGORIA	LOCADORES OCT 2024	09/11/2024	18:55:27	0011-0262-0100032460
Abonos Enviados	Moneda de Cargo	Importe Inicialmente informado	Horario de Ejecución		Situación de Proceso
13	SOLES	58,950.07	INMEDIATA		ABONOS OK

Consulta de la Orden - Después del proceso

No. Movimiento de Cargo	000000114
Fecha y Hora de Ejecución	09/11/2024 - 18:55:27
Abonos procesados	13
Importe cargado por abonos	58,950.07 - SOLES
Abonos NO procesados	0
Importe NO abonado	0.00 - SOLES
Comisión por Otra Plaza	0.00 - SOLES
Comisión Interbancaria	12.50 - SOLES
TOTAL CARGADO	58,962.57 - SOLES

[Ver contenido de la planilla](#)

Relación de las cuentas de abono

Sel	No.	Cuenta	Banco	Titular	Doc. Identidad	Importe	Situación
	1	0011-0249-0201963685		CASTRO SALDA#A MILAGRITOS DEL	L - 19189657	7,733.33	ABONO CORRECTO
	2	0011-0057-0210076736		GASTA#ADUI LUJAN JUAN CARLOS	L - 42031511	5,000.00	ABONO CORRECTO
	3	0011-0211-0200572820		SILVA LOPEZ VICENTE	L - 08460560	4,600.00	ABONO CORRECTO
	4	0011-0579-0220757012		RIVERA TOLEDO PIERO LUIS ANTON	L - 43686178	8,000.00	ABONO CORRECTO
	5	0011-0814-0266471446		LOPEZ MENDOZA ANA ROSA	L - 46521275	4,446.66	ABONO CORRECTO
	6	002-570-192072244020- 01	CREDITO DEL PERU	VARAS OBESO EDSON YOEL	R - 10729471840	3,496.50	ABONO ENVIADO
	7	00389801344294948644	INTERBANK	RAMIREZ GONZALES LUIS ALBERTO	R - 10702122363	321.58	ABONO ENVIADO
	8	0011-0442-0200121760		SANTISTEBAN CAJUSOL JOSE ALBER	L - 40512564	3,500.00	ABONO CORRECTO



Dirección: AV. LA MOLINA NRO. 827 URB. SAN TA FELICIA 1ERA ETAPA
LIMA - LIMA - LA MOLINA
20612988774
Teléfono: 044-292713

ORDEN DE PAGO
N° 0139 - 2024

FECHA DE APROBACIÓN: 12/08/24

FECHA: 09/11/2024
INSTITUCION FINANCIERA: BBVA - MN
FORMA DE PAGO: TRANSFERENCIA (PAGOS MASIVOS)
A LA ORDEN DE: CONSORCIO TURISTICO MALECON GRAU C & E
NRO DE CUENTA:
BENEFICIARIO: LOCADORES VARIOS
NRO DE CUENTA:

DETALLE	IMPORTE	
PAGO: POR SERVICIOS PROFESIONALES EN OBRA	S/	58,962.57
TOTAL	S/.	58,962.57

TOTAL GENERAL	S/.	58,962.57
----------------------	------------	------------------

GASTAÑADUI LUJAN JUAN CARLOS

R.U.C. 10420315118

RECIBO POR HONORARIOS ELECTRONICO

Nro: E001- 54

MZA. E3 DPTO. 202 LOTE. B URB. MONSERRATE IV LA LIBERTAD - TRUJILLO - TRUJILLO

TELÉFONO: -

Recibí de: CONSORCIO TURISTICO MALECON GRAU C&E

Identificado con RUC número 20612988774

Forma de Pago: AL CONTADO

Domiciliado en AV. LA MOLINA NRO. 827 URB. SAN TA FELICIA 1ERA ETAPA LIMA - LIMA - LA MOLINA

La suma de: CINCO MIL Y 00/100 SOLES

Por concepto de POR SERVICIOS PRESTADOS COMO ESPECIALISTA EN ARQUITECTURA PARA LA OBRA MEJORAMIENTO Y AMPLIACION DE LOS SERVICIOS TURISTICOS PUBLICOS EN EL MALECON GRAU, DISTRITO DE PACASMAYO, PROVINCIA DE PACASMAYO, REGION LA LIBERTAD

Observación CORRESPONDIENTE AL MES DE OCTUBRE 2024

Inciso A DEL ARTÍCULO 33 DE LA LEY DEL IMPUESTO A LA RENTA

Fecha de emisión 08 de Noviembre del 2024

Total por honorarios: 5,000.00

Retención (8 %) IR: (0.00)

Total Neto Recibido: 5,000.00 SOLES

Suspensiones de 4ta Categoría-Formulario 1609

SUNAT

RESULTADO DE SOLICITUD - FORM. 1609

AÑO 2024

RUC:	10420315118
Apellidos y Nombres:	GASTAÑADUI LUJAN JUAN CARLOS
Fecha de presentación:	28/10/2024
Número de operación:	22267516
RENTA - 4ta CATEGORIA :	AUTORIZADO

“Año del Bicentenario, de la consolidación de nuestra Independencia, y de la conmemoración de las heroicas batallas de Junín y Ayacucho”

INFORME N° 01 - 2024 CTMG-C&E-/JCG/EEP

PARA : ING. MILAGRITOS DEL SOCORRO CASTRO SALDAÑA
ING. RESIDENTE DE OBRA

DE : MG. ARQ. JUAN CARLOS GASTAÑADUI LUJAN
ESPECIALISTA EN ARQUITECTURA

ASUNTO : INFORME MENSUAL N°001 DE LA ESPECIALIDAD DE ARQUITECTURA
CORRESPONDIENTE AL MES OCTUBRE DE 2024

REF. : Obra: MEJORAMIENTO Y AMPLIACIÓN DE LOS SERVICIOS TURÍSTICO
PÚBLICOS EN EL MALECON GRAU, DISTRITO DE PACASMAYO,
PROVINCIA DE PACASMAYO, REGIÓN LA LIBERTAD”

FECHA : 31 de octubre 2024.

Es grato dirigirme a usted para saludarlo y, a la vez presentarle el Informe mensual de la especialidad de arquitectura, correspondiente al mes de octubre de 2024 de la obra de la referencia.

1. PROYECTO

Obra: *“MEJORAMIENTO Y AMPLIACIÓN DE LOS SERVICIOS TURÍSTICO PÚBLICOS EN EL MALECON GRAU, DISTRITO DE PACASMAYO, PROVINCIA DE PACASMAYO, REGIÓN LA LIBERTAD”*

2. OBJETIVO

El presente informe tiene por objetivo presentar los avances dados en obra respecto a los temas concernientes a obras de arquitectura en el proyecto: *“MEJORAMIENTO Y AMPLIACIÓN DE LOS SERVICIOS TURÍSTICO PÚBLICOS EN EL MALECÓN GRAU, DISTRITO DE PACASMAYO, PROVINCIA DE PACASMAYO, REGIÓN LA LIBERTAD”*

3. UBICACIÓN

2.1. Ubicación Política

Localidad : Pacasmayo
Distrito : Pacasmayo
Provincia : Pacasmayo
Departamento : La Libertad

Juan Carlos Gastañadui Lujan
ARQUITECTO
CAP 10309

2.2. Ubicación Geográfica

El proyecto en cuestión se ubica en el distrito de Pacasmayo: (WGS84 / UTM)

Latitud Sur : 7°24'02"

Longitud : 79°34'17"

4. DESCRIPCIÓN DEL PROYECTO

4.1. Zona de Intervención

Las zonas a intervenir en el proyecto en cuestión, comprende el Malecón Grau, comprende el ingreso y la segunda zona a intervenir es la cota 12 y 20 sobre el nivel de la orillas; el proyecto contempla la implementación total de infraestructura que garantice el recorrido peatonal y vehicular en todo el malecón .



Ilustración 1: Malecón Grau.

Juan Carlos Gastanadui Luján
ARQUITECTO
CAP 10309



Ilustración 2: Plataforma, plaza de ingreso.

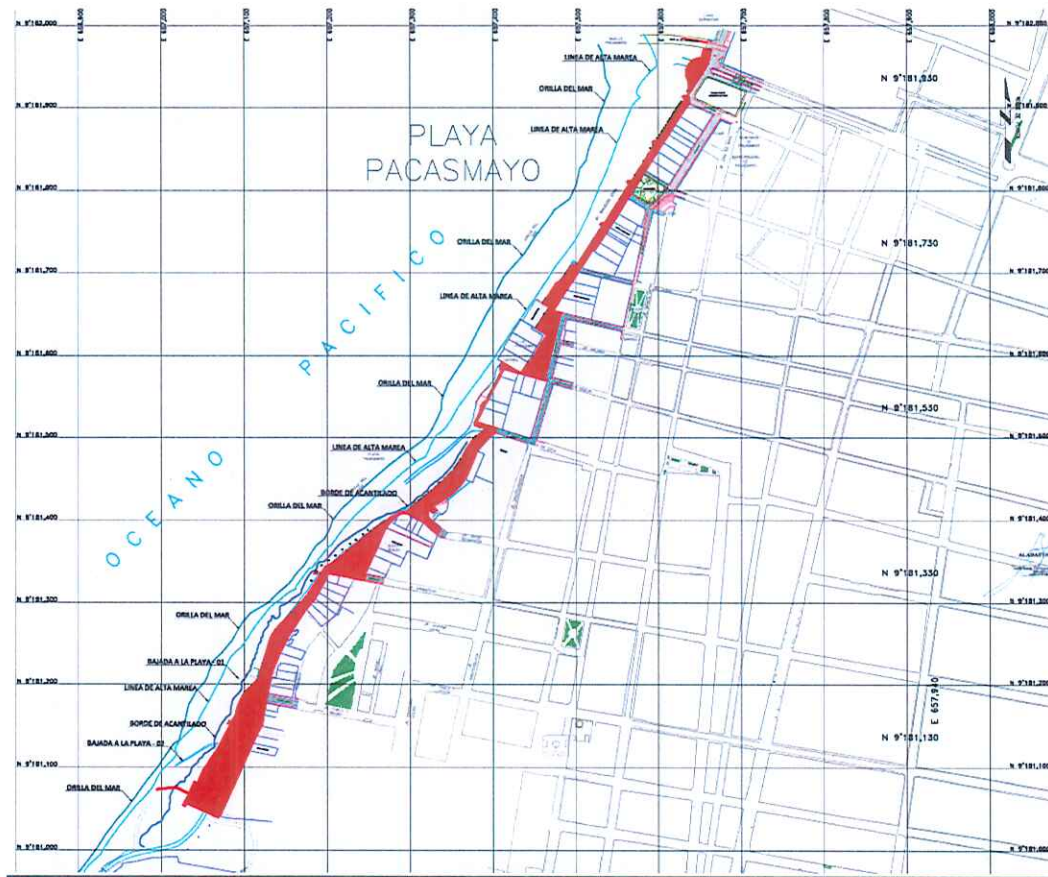

Ilustración 3: Acceso peatonal a la Playa.



Ilustración 4: Corte de Niveles de malecón

 Juan Carlos Gasparandini Luján
 ARQUITECTO
 CAP 18109

4.2. Antecedentes

Se continuo con los trabajos de construcciones provisionales, instalaciones de cartel de obra, trabajos preliminares, remociones de elementos de concreto, demolición de veredas, remoción de piso adoquinado, cerco perimétrico, trazo y replanteo, limpieza de obra, seguridad y salud, movilización de equipos.

4.3. Análisis

En coordinación con el residente de obra y la supervisión, se ejecutaron los diferentes acuerdos según visitas en cada área de trabajo. De esa manera se sigue los lineamientos constructivos del expediente técnico.

4.4. Datos Generales de Obras de Arquitectura

- a) **El cartel de obra:** debe estar compuesto por un bastidor de madera de 4" x 4" con las dimensiones de 4.80x2.40m, el bastidor debe tener arriostres verticales de manera de 2"x4" distanciados cada 1.20m; asimismo, el bastidor debe ir apoyado sobre 04 parantes de madera de 4" x 4" con una altura libre de 2.40m.
- b) **El cerco Perimétrico:** debe ser elaborado con calamina galvanizada y madera rolliza de 4" como elementos de soporte (parantes), estos estarán distanciados a cada 2.40 m entre sí. La altura libre del cerco debe ser de 2.40m, con dados dos de concreto ciclópeo de .30x.30x0.50m.
- c) **Instalaciones Provisionales:** del punto de agua y energía estará a cargo del concesionario en el abastecimiento, el contratista realizará las instalaciones necesarias en el lugar de almacenamiento, para una mejor ejecución de cada partida de la obra.
- d) **Servicios Higiénicos Portátiles:** Comprende el alquiler y mantenimiento de los servicios higiénicos químicos portátiles, duchas y lavamanos para el personal de obra, durante todo el tiempo de ejecución de la obra.
- e) **Remoción de tapas de Buzón de Desagüe:** Dichos trabajos se efectuarán con herramientas manuales o con el uso de equipo de corte liviano con el fin de liberar de forma cuidadosa los elementos. Se tomarán medidas preventivas para no afectar áreas contiguas y evitar accidentes por rupturas de instalaciones existentes y/o accidentes personales.
- f) **Remoción de Pavimento adoquinado:** Se efectuarán con herramientas manuales o con el uso de equipo de corte liviano. Las piezas deberán retirarse con sumo cuidado evitando en lo posible dañar las piezas removidas. Asimismo, se tomarán medidas preventivas para no afectar áreas contiguas y evitar daños a

Juan Carlos Gasparini Luján
ARQUITECTO
CAP. 10309

los elementos o instalaciones existentes y/o accidentes personales.

- g) **Demolición de elementos de concreto:** La demolición se efectuará con herramientas manuales y con el uso de equipo demolición pesado cargador con martillo hidráulico, incluyendo el uso equipos de seguridad necesarios. Así mismo, se tomarán medidas preventivas para no afectar áreas contiguas y evitar accidentes por rupturas de instalaciones existentes y/o accidentes personales.
- h) **El trazo del terreno:** consiste en determinar la posición, orientación para los ejes y altura para los niveles, establecidos en los planos que servirán como guías de construcción. Las demarcaciones deberán ser exactas, precisas, claras y tanto más seguras estables cuanto más importantes sean los ejes y elementos a replantear, se efectuará utilizando equipos de presión.
- i) **Capacitación de Seguridad y Salud** La contratista deberá estar preparada ante emergencias previsibles y en capacidad de responder a dichas emergencias, a fin de reducir al mínimo cualquier impacto adverso en la seguridad o salud de las personas.

5. ACTIVIDADES REALIZADAS

Verificación de expediente técnico en concordancia con el terreno en ejecución.

Coordinación con el equipo de obra para que la colocación de cartel de obra y cerco perimétrico.

Se coordinó con el topógrafo para trazo y replanteo de puntos del área a intervenir.

Se coordinó con el personal de obra para remociones de elementos de concreto, desmontaje de piso adoquinado y demolición de veredas.

Se coordinó con el operador de maquinaria pesada para las excavaciones masivas y eliminación de material excedente.

Se coordinó con el ingeniero de seguridad para las charlas de seguridad y salud

5.1. COORDINACIONES CON SUPERVISIÓN

En coordinación con la supervisión, residencia de obra y especialista en arquitectura de la contratista, se definió las siguientes mejoras para su funcionalidad y operatividad para dicho fin público de la obra; considerados hasta el día de hoy.

a) Trabajos preliminares.

Estando IN SITU en Malecón Grau, se constata las actividades en demoliciones y remociones veredas pisos adoquinados, demoliciones de elementos de concreto según expediente.

6. PARTIDAS VALORIZADAS DEL MES OCTUBRE 2024.

En el presente mes se ha realizado ejecución de actividades que correspondan al presupuesto de la especialidad de arquitectura.

01.01	OBRAS PROVISIONALES
01.01.01	CONSTRUCCIONES PROVISIONALES
01.01.01.01	CONSTRUCCIONES PROVISIONALES DE MADERA Y TRIPLAY
01.01.01.02	CARTEL DE IDENTIFICACION DE OBRA DE 4.80x2.40 M
01.01.01.03	CERCO PERIMETRICO PROVISIONAL DE OBRA H=2.40M
01.01.02	INSTALACIONES PROVISIONALES
01.01.02.01	AGUA PROVISIONAL PARA LA CONSTRUCCION
01.01.02.02	ENERGIA ELECTRICA PROVISIONAL PARA LA CONSTRUCCION
01.01.02.03	SERVICIOS HIGIENICOS PORTATILES, DUCHAS Y LAVAMANOS
01.02	TRABAJOS PRELIMINARES
01.02.01	REMOCIONES, DEMOLICIONES Y DESMONTAJES
01.02.01.01	REMOCIONES
01.02.01.01.01	REMOCION DE CAJAS DE AGUA POTABLE
01.02.01.01.02	REMOCION DE CAJAS DE DESAGUE
01.02.01.01.03	REMOCION DE TAPA DE BUZON DE DESAGUE
01.02.01.01.04	REMOCION DE PAVIMENTO ADOQUINADO
01.02.01.02	DEMOLICIONES
01.02.01.02.01	DEMOLICION DE VEREDAS DE CONCRETO H=0.10M
01.02.01.02.02	DEMOLICION DE ELEMENTOS DE CONCRETO
01.02.01.04	ACARREO Y ELIMINACIONES
01.02.01.04.01	ACARREO DE MATERIAL EXCEDENTE D=200M
01.02.01.04.02	ELIMINACION DE MATERIAL EXCEDENTE C/MAQUINARIA
01.02.02	LIMPIEZA DE OBRA
01.02.02.01	LIMPIEZA INICIAL DE OBRA
01.02.02.02	LIMPIEZA PERMANENTE DE OBRA
01.02.03	MOVILIZACION Y DESMOVILIZACION
01.02.03.01	MOVILIZACION Y DESMOVILIZACION DE EQUIPOS Y MAQUINARIA
01.02.04	TRAZO, NIVELES Y REPLANTEO
01.02.04.01	TRAZO, NIVELES Y REPLANTEO DURANTE LA EJECUCION DE OBRA
01.03	SEGURIDAD Y SALUD
01.03.01	ELABORACION E IMPLEMENTACION DEL PLAN DE SEGURIDAD Y SALUD EN EL TRABAJO
01.03.02	EQUIPOS DE PROTECCION INDIVIDUAL
01.03.03	EQUIPOS DE PROTECCION COLECTIVA
01.03.04	SEÑALIZACION PARA SEGURIDAD Y SALUD EN OBRA
01.03.05	CAPACITACION EN SEGURIDAD Y SALUD EN EL TRABAJO
01.03.06	RECURSOS PARA RESPUESTAS ANTE EMERGENCIAS EN SEGURIDAD Y SALUD DURANTE EL TRABAJO
01.03.07	DOTACION DE AGUA POTABLE PARA CONSUMO DE TRABAJADORES
01.03.08	PROTOCOLOS PARA LA VIGILANCIA, PREVENCIÓN Y CONTROL DE LA SALUD DE COVID-19

Juan Carlos Gasparini Luján
ARQUITECTO
CAP. 10309

01.02.01.04	ACARREO Y ELIMINACIONES
01.02.01.04.01	ACARREO DE MATERIAL EXCEDENTE D=200M
	DE VEREDAS
	DE ELEMENTOS DE CONCRETO
01.02.01.04.02	ELIMINACION DE MATERIAL EXCEDENTE C/MAQUINARIA
	MATERIAL DE ACARREO

7. CONCLUSIONES:

7.1. Se llevó con normalidad las actividades en mención del proyecto: **MEJORAMIENTO Y AMPLIACIÓN DE LOS SERVICIOS TURÍSTICO PÚBLICOS EN EL MALECÓN GRAU, DISTRITO DE PACASMAYO, PROVINCIA DE PACASMAYO, REGIÓN LA LIBERTAD**” para que se culmine de manera óptima en el plazo de ejecución asignado, siguiendo las normas constructivas y haciendo respetar el expediente técnico, logrando así un trabajo de calidad; asimismo, proporcionar a los usuarios las mejores condicionantes para el desarrollo de sus actividades se adjunta registro fotográfico .

Atentamente.

Juan Carlos Gastaneda Lujan
ARQUITECTO
CAP 10309

REGISTRO FOTOGRAFIA



Foto 1: Instalación de Cartel de obra



Foto 2: Charla de Seguridad y salud con el personal y Equipo técnico

Juan Carlos Gasparini Luján
ARQUITECTO
CAP. 10309



Foto 3: Trabajos con equipo de topografía, trazo de puntos y pendiente de perímetro.



Foto 4: Trabajos de demolición, remoción de elementos de concreto y eliminación de material excedente

Juan Carlos Gascañachi Luján
ARQUITECTO
CAP 10309

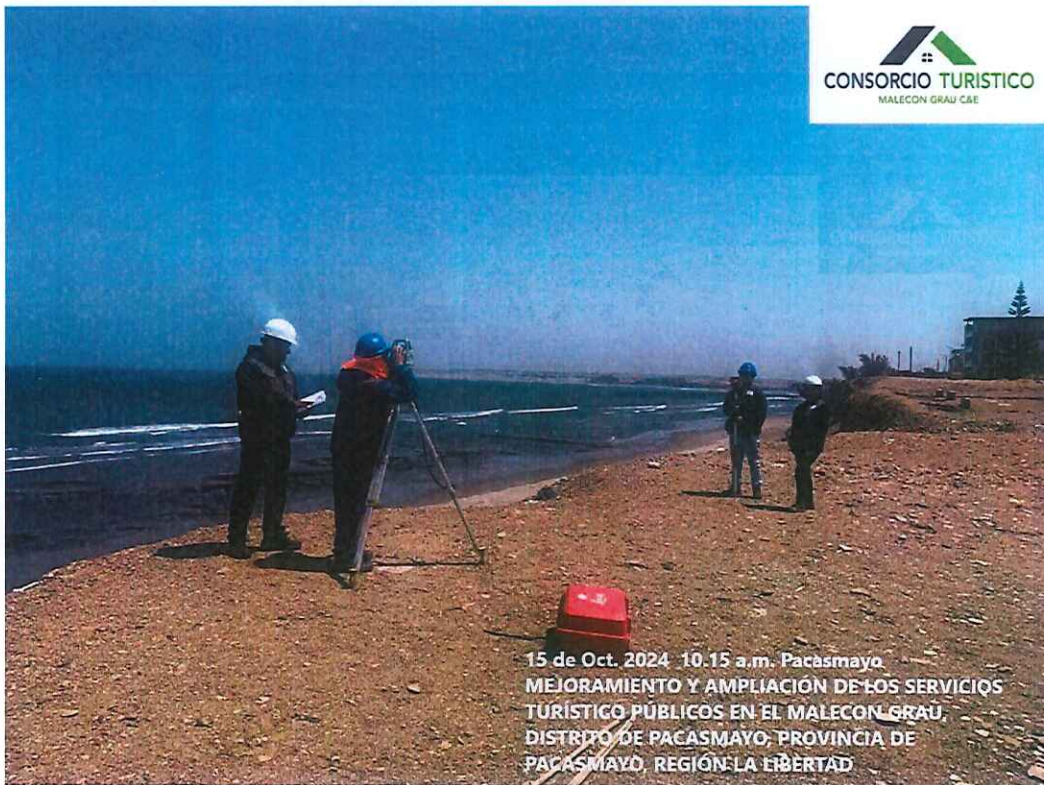
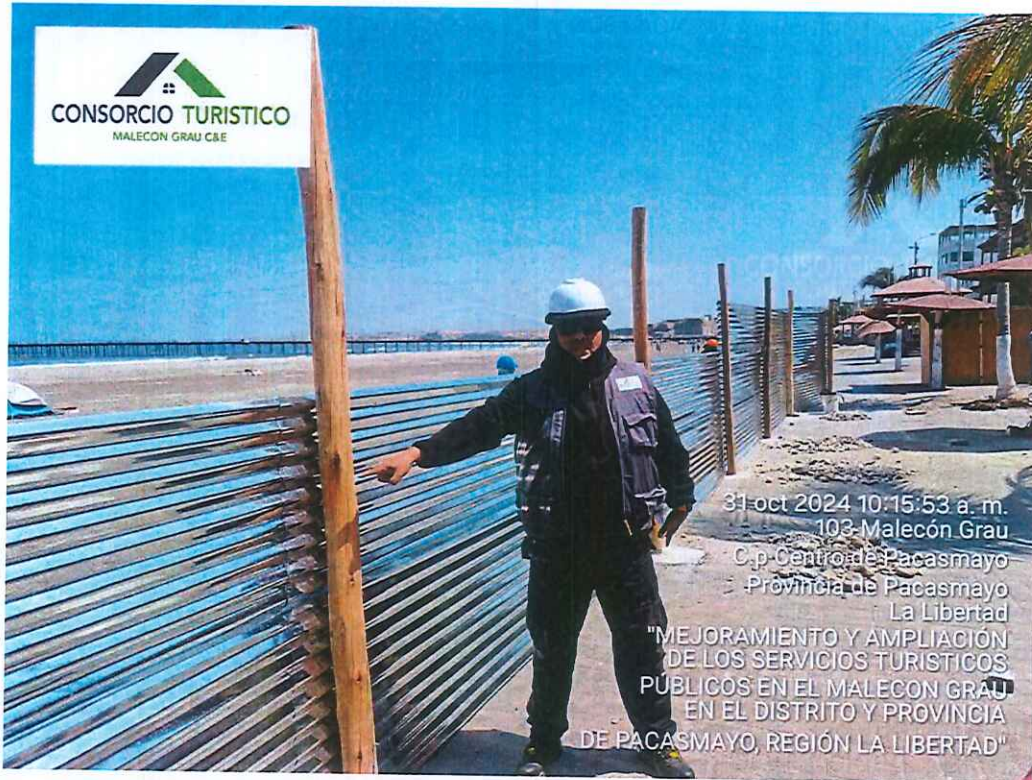

Foto 5: instalación de cerco perimétrico.



Foto 6: Demolición de pavimento de adoquín y eliminación

Juan Carlos Gastanadui Luján
ARQUITECTO
CAP 10309