

ROJAS RUIZ ROMEL RAFAEL

ANTROPOLOGO, ARQUEOLOGO Y ETNOLOGO  
CAL. MINERIA NRO. 198 URB. HUERTA GRANDE LA LIBERTAD - TRUJILLO -  
TRUJILLO  
TELÉFONO: -

16-060001

R.U.C. 10181347185

RECIBO POR HONORARIOS ELECTRONICO

Nro: E001- 138

Recibí de: CONSORCIO UNION

Identificado con RUC número 20611789352

Domicilio del Usuario: MZA. K LOTE. 13-C COOP DE VIVIENDA VIÑA SAN LIMA - LIMA - SANTA ANITA

Forma de Pago: AL CREDITO

Domiciliado en MZA. K LOTE. 13-C COOP DE VIVIENDA VIÑA SAN LIMA - LIMA - SANTA ANITA

La suma de: VEINTIUNO MIL QUINIENTOS NOVENTA Y 00/100 SOLES

Por concepto de ELABORACION DEL EXPEDIENTE DE LOS CERTIFICADOS DE INEXISTENCIA DE RESTOS ARQUEOLOGICOS DEL PROYECTO AMPLIACION DE REDES DISTRIBUCION EN EL DEPARTAMENTO DE PIURA

Observación CORRESPONDIENTE AL SEGUNDO Y TERCER PAGO

Inciso A DEL ARTÍCULO 33 DE LA LEY DEL IMPUESTO A LA RENTA

Fecha de emisión 12 de Junio del 2024

Total por honorarios: 23,467.39

Retención (8 %) IR: (1,877.39)

Total Neto Recibido: 21,590.00 SOLES

Información del crédito

Monto Neto Pendiente de Pago : 21590.00

Total de Cuotas : 1

Cuota	Monto Cuota	Fecha
001	21590.00	2024-06-19

Cuota	Monto Cuota	Fecha
-------	-------------	-------

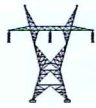

# CONSORCIO UNION

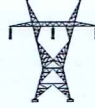

DOMICILIO LEGAL: Calle Manuel Ascencio Segura Mz. K Lt. 13C - Coop. Viña San Francisco - Santa Anita Tel: 01-5762667

**OBRA : "AMPLIACION DE REDES DE DISTRIBUCION EN EL DEPARTAMENTO DE PIURA"**

SEÑORES:

**ROMEL ROJAS RUIZ**

RUC

DIRECCION Calle Minería N° 202 Urb. Huerta Grande, 13001, Trujillo, La Libertad

TELEFONO

ATENCION: Sr(ta) **ROMEL ROJAS RUIZ**

COTIZACION No.

## ORDEN DE SERVICIO

No  
**C. UNION / 007-2024**

FECHA ORDEN

29-Ene-24

PLAZO DEL SERVICIO

90 DIAS CALENDARIOS, DEL O.S.

FACTURA:  
CONSORCIO UNION

CONDICIONES DE PAGO

LUGAR DE SERVICIO

**DEPARTAMENTO DE PIURA**

CONDICIONES DE CONFO

ABROBACION DE LA SUPERVISION Y  
RESIDENTE DE OBRA

ITEM	CANTIDAD	UNID.	DESCRIPCION	IMPORTE	
				S/.	S/.
			<b>OBRAS PRELIMINARES</b>		
	1	GLB	Trámite para la Obtención del CIRA	25,400.00	25,400.00
			De acuerdo a detalle de cotizacion adjunto		
			<b>FORMA DE PAGO</b>		
			ADELANTO DIRECTO CON O.S. (ESTUDIO) 15%	3,810.00	
			PRESENTACION DE EXPEDIENTES AL M. CULTURA 60%	15,240.00	
			APROBACION DE LAS R.D DEL MINISTERIO DE CULTURA - CIRA 35%	6,350.00	

**NOTAS:**

- EL SERVICIO SE REALIZARA EL 100%
- EL PRECIO INCLUYE HASTA LA CONFORMIDAD DE LA SUPERVISION DE LA DGER Y EL RESIDENTE DE OBRA DEL CONSORCIO ENERGIA V
- EL SERVICIO INLUYE A TODO COSTO, ENTREGA DEL PERFIL TOPOGRAFICO, PLANOS DE LOTIZACION, PADRON DE USUARIOS A NIVEL DE REPLANTEO DE OBRA
- SE APLICARA PENALIDAD POR DIA DE RETRAZO POR EL 0.250% DEL TOTAL DE LA ORDEN DE SERVICIO POR CADA DIA.
- LA VALORIZACION DEL AVNACE DEL MES SERA APROBADA POR EL RESIDENTE Y SUPERVISOR DE LA OBRA
- EL PROVEEDOR ACEPTA LAS CONDICIONES ESTABLECIDAS EN ESTA ORDEN DE SERVICIO, CON LA FIRMA DE CONFORMIDAD EN LA RECEPCION DE DICHA ORDEN.

**MUY IMPORTANTE: Sirvase facturar a Nombre de CONSORCIO UNION, RUC 20611789352, Calle Manuel Ascencio Segura Mz. K Lt. 13C - Coop. Viña San Francisco - Santa Anita - Lima**

FACTURAR POR O/C HACIENDO MENCION A LA OBRA

VALOR VENTA S/.	25,400.00
DESCUENTO 2%	0.00
SUB TOTAL	25,400.00
RETENCION (8%) S/.	0.00
<b>TOTAL S/.</b>	<b>25,400.00</b>

ING. HENRY LOZANO LOZANO  
CONSORCIO UNION

ROMEL ROJAS RUIZ  
ROMEL ROJAS RUIZ  
CONFORMIDAD DE LA O/C

002

**BBVA**

CONSORCIO UNION

x

2024/06/13 19:21:50

## Consulta de Pagos Masivos

Consulta de la Orden - Antes del proceso

Nro. Orden	Planilla	Descripción	Enviada	Cuenta de Cargo
0613001	PAGO DE PROVEEDORES	SUB CONTRATISTAS	Fecha 13/06/2024	0011-0377-0100070147
Abonos Enviados	Moneda de Cargo	Importe Inicialmente informado	Hora 19:14:57	Situación de Proceso
2	SOLES	34,843.80	Horario de Ejecución INMEDIATA	ABONOS OK

## Consulta de la Orden - Después del proceso

No. Movimiento de Cargo	000000358
Fecha y Hora de Ejecución	13/06/2024 - 19:14:57
Abonos procesados	2
Importe cargado por abonos	34,843.80 - SOLES
Abonos NO procesados	0
Importe NO abonado	0.00 - SOLES
Comisión por Otra Plaza	0.00 - SOLES
Comisión Interbancaria	129.54 - SOLES
TOTAL CARGADO	34,973.34 - SOLES

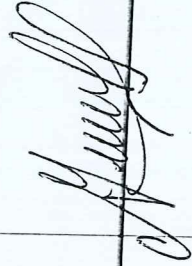

Ver contenido de la planilla

21-060011

Relación de las cuentas de abono

Sel	No.	Cuenta	Banco	Titular	Doc. Identidad	Importe	Celular	Correo	Cant. Doc.	Situación
1	0011-0229-0100127372			ECOING CONSULTORES Y EJECUTORE	R - 20609617889	13,253.80			0	ABONO
2	002-570-124874032038-01	CREDITO DEL PERU		ROMEL RAFAEL ROJAS RUIZ	L - 18134718	21,590.00			0	CORRECTO ABONO ENVIADO

Estimado Cliente:

Los tipos de documentos para las Transferencias Interbancarias a utilizar son:

- R : RUC
- L : DNI
- P : Pasaporte
- E : Carnet de Extranjeria
- M : Carnet de Identidad Militar

Horario:

Entidad Financiera

- Banco de Crédito
- Scotiabank
- Banco de Comercio
- Crediscotia
- Banco Falabella
- Banco Financiero
- CMAC Trujillo
- CMAC Arequipa
- Caja Metropolitana
- Agrobanco
- Banco ICBC
- Banco Azteca
- Interbank
- BanBif
- GNB
- Mi Banco
- Banco Ripley
- Banco Santander
- CMAC Piura
- CMAC Sullana
- CCMAC Cusco
- CMAC Huancayo
- CMAC Tacna

Hora de envío de tu operación

- Hasta las 11:30 a.m.
- Entre las 11:30 a.m. y la 1:45 p.m.
- Después de la 1:45 p.m.
- Hasta las 1:45 p.m.

Hora en que tu operación llegará al Banco destino

- Sábado, Domingo, feriado nacional y/u feriado público
- A partir de las 2:00 p.m. del mismo día útil
- A partir de las 4:30 p.m. del mismo día útil
- A partir de las 8:45 a.m. del siguiente día útil
- A partir de las 2:00 p.m. del siguiente día útil
- A partir de las 4:30 p.m. del mismo día útil

