

# CONSORCIO HUAYCOLORO

## OBRA: PAQUETE 4.3 - QUEBRADA HUAYCOLORO

CONTRATO  
16/04/2024

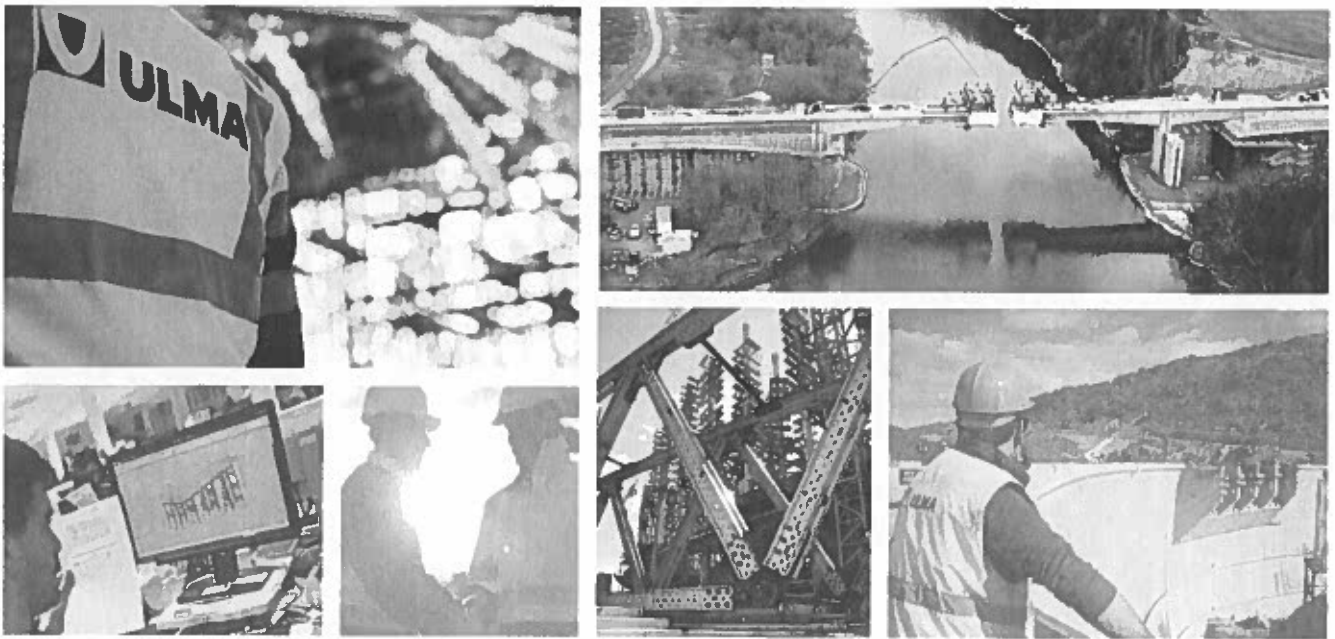

Lima, 16/04/2024

Señores.

**CONSORCIO HUAYCOLORO**

RUC: 20611484853

Dirección: VICTOR ANDRES BELAUNDE  
NRO. 147 INT. 401- URB. EL ROSARIO  
(VIA PRINCIPAL NRO 103 EDIFICIO  
REAL DIEZ)- SAN ISIDRO - LIMA

Teléfono:

con atención a: Sr. Yong Hou -  
Representante Legal identificado con  
C.E.000617329

Email:

Ref. ULMA: SEÑOR: Hubert Alonso Mayorga Zapata  
Teléfono: 998354631  
Email: [hmayorga@ulmaconstruction.com.pe](mailto:hmayorga@ulmaconstruction.com.pe)

SEÑOR: Hugo Rodriguez Portocarrero  
Teléfono: 966361507  
Email: [hrodriguez@ulmaconstruction.com.pe](mailto:hrodriguez@ulmaconstruction.com.pe)

Nº. Contrato: 3090 / UP.OC.0120/2024

Nº. Cotización: 0100-2023-o-OC-000265-v1

Asunto: PAQUETE 4.3 - QUEBRADA HUAYCOLORO - CHOSICA - LURIGANCHO - LIMA - LIMA

Agradecemos su invitación para presentarles nuestra mejor oferta de encofrados ULMA para el proyecto arriba mencionado. Tenemos el compromiso de proporcionarles un trabajo de alta calidad, con la oportunidad y atención personalizada que ustedes requieren.

En las páginas siguientes de este documento, mostramos detalladamente el alcance de los servicios propuestos, la solución ULMA a utilizar y el valor de la inversión.

Quedamos a su disposición en caso de eventuales aclaraciones, y con gusto nos reuniremos con ustedes para exponer mejor esta oferta, la cual esperamos satisfaga totalmente sus necesidades y exceda sus expectativas.

Atentamente,

ULMA Encofrados Perú S.A.  
**Hugo Rodriguez Portocarrero**  
Jefe de Área

ULMA Encofrados Perú S.A.  
**Joaquín Matías Peralta**  
Representante Legal

// Conforme: ULMA Encofrados Perú S.A.

Fdo: Hubert Alonso Mayorga Zapata

// Conforme: CONSORCIO HUAYCOLORO

**CONSORCIO HUAYCOLORO**

.....  
**HOU, YONG**  
REPRESENTANTE COMUN

Fdo:

Sello, nombre completo y firma del apoderado, a modo de aceptación

**// OFERTA //**

1.- Datos identificativos de la obra y persona de contacto en Ulma .....	4
2.- Datos del cliente.....	4
3.- Datos facilitados por el cliente .....	4
4.- Descripción de los productos ofertados .....	5
5.- Servicios ofertados y condiciones económicas .....	7
5.1 Inversión - Alquiler .....	7
5.2 Servicios de Ingeniería y asistencia técnica .....	7
5.5 Conceptos no incluidos .....	8
6.- Emisión y aceptación de la oferta .....	9
7.- Condiciones Particulares de Contratación.....	9
8.- Anexos.....	11
9.- Condiciones Generales de Contratación .....	11

// Conforme: ULMA Encofrados Perú S.A.

Fdo: Hubert Alonso Mayorga Zapata

// Conforme: CONSORCIO HUAYCOLORO

**CONSORCIO HUAYCOLORO**  
  
.....  
**HOU, YONG**  
REPRESENTANTE COMUN

Fdo:

Sello, nombre completo y firma del apoderado, a modo de aceptación

## 1.- Datos identificativos de la obra y persona de contacto en Ulma

### PAQUETE 4.3 - QUEBRADA HUAYCOLORO

ENCOFRADO DE MUROS DE CONTENCIÓN - CANAL

Nº de oferta: 0100-2023-o-OC-000265-v1, de fecha 2024-04-16

**Comercial:** Hubert Alonso Mayorga Zapata

Teléfono: 998354631

Correo-e : [hmayorga@ulmaconstruction.com.pe](mailto:hmayorga@ulmaconstruction.com.pe)

**Montaje:** Carlos Alberto Escudero Romero

Teléfono: 984475517

Correo-e: [cescudero@ulmaconstruction.com.pe](mailto:cescudero@ulmaconstruction.com.pe)

**Administración** Milagros Alvarez Laguna

Teléfono: 989042503

Correo-e: [malvarez@ulmaconstruction.com.pe](mailto:malvarez@ulmaconstruction.com.pe)

**Logístico:** Segundo Leandro Arirama Ribeiro

Teléfono:

Correo-e: [sarirama@ulmaconstruction.com.pe](mailto:sarirama@ulmaconstruction.com.pe)

**Técnico:** Cielo Azul Concha Ortiz

Teléfono: 956384497

Correo-e: [cconcha@ulmaconstruction.com.pe](mailto:cconcha@ulmaconstruction.com.pe)

## 2.- Datos del cliente

### CONSORCIO HUAYCOLORO

RUC: 20611484853

---VICTOR ANDRES BELAUNDE NRO. 147 INT. 401 LIMA

Persona de Contacto: JULIO MIGUEL LUCERO RAMOS      Teléfono: 933 211 526

Fax:

Correo-e: [julio.lucero@cwe.pe](mailto:julio.lucero@cwe.pe)

## 3.- Datos facilitados por el cliente

### 3.1 Solicitud de Oferta

La oferta fue preparada en base a los documentos presentados al día 16/04/2024.

Se tomaron en consideración las siguientes especificaciones del proyecto:

// Conforme: ULMA Encofrados Perú S.A.



Fdo: Hubert Alonso Mayorga Zapata

// Conforme: CONSORCIO HUAYCOLORO

**CONSORCIO HUAYCOLORO**

.....  
**HOU, YONG**  
REPRESENTANTE COMUN

Fdo:

Sello, nombre completo y firma del apoderado, a modo de aceptación

#### 4.- Descripción de los productos ofertados

El material suministrado por ULMA cumple con los requisitos establecidos por la EHE-08

#### // NEVI ENCOFRADO MODULAR LIGERO

El sistema de encofrado modular NEVI es un sistema de encofrado vertical, orientado principalmente a la edificación residencial, siendo además manuable.

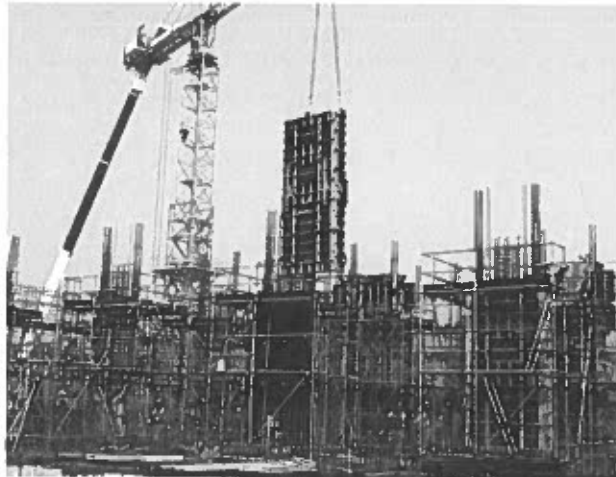

Planta de Tratamiento de Agua Potable, Huachipa

#### VENTAJAS

- **Paneles ligeros: permiten montaje y desmontaje manual.**
- **Muy versátil: paneles con orificios laterales para rápido encofrado de soluciones típicas (cierres de muro, esquinas, pilares), junto con panel universal.**
- **Panel robusto con marco de acero reforzado en las esquinas**
- **Acabados de alta calidad, gracias a los tableros de máxima garantía utilizados.**
- **Accesorios comunes a otros encofrados de muros y pilares ULMA.**
- **Elementos de protección de fácil incorporación a paneles. Seguridad garantizada.**
- **Unión rápida de paneles con grapas.**
- **Amarre de perfiles de paneles con grapa regulable.**

Para más información...

// Conforme: ULMA Encofrados Perú S.A.

Fdo: Hubert Alonso Mayorga Zapata

// Conforme: CONSORCIO HUAYCOLORO

CONSORCIO HUAYCOLORO  
.....  
**HOU, YONG**  
REPRESENTANTE COMUN

Fdo:

Sello, nombre completo y firma del apoderado, a modo de aceptación

// **BRIO**  
**ANDAMIO MULTIDIRECCIONAL**

Sistema de calidad, innovador y tecnológicamente avanzado, el Multidireccional BRIO se encuadra, junto con el resto de sistemas que presenta ULMA, en un proceso de competitividad internacional basado en una tecnología de soluciones y en unos costes competitivos.

Su capacidad de cubrir a plena satisfacción las diferentes configuraciones y aplicaciones que se presentan en los mercados de restauración y rehabilitación, ocio, espectáculos y mantenimiento industrial, otorgan al conjunto del Sistema una gran versatilidad.

ULMA Construcción, a través de la planificación y diseño que realiza su Oficina Técnica, estudia junto al usuario cada Proyecto de Aplicación, a fin de obtener del Multidireccional BRIO una óptima racionalización de la obra, disminuyendo tiempos y economizando mano de obra en los montajes y desmontajes.

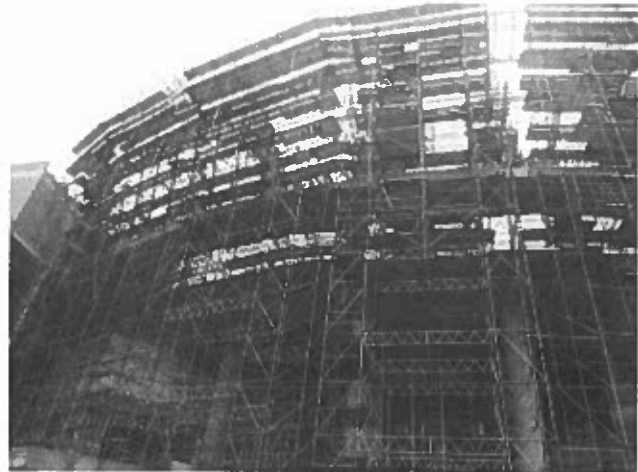

**Centro Comercial Real Plaza Salaverry, Lima.**

**VENTAJAS**

- **Andamio colgados en interiores de arcos de puentes.**
- **Torres móviles.**
- **Fachadas e interiores de geometrías irregulares.**
- **Escaleras de acceso.**
- **Escenarios y Gradas.**
- **Pasarelas.**
- **Fachadas e interiores de plantas circulares.**
- **Soluciones especiales.**

Para más información...

// Conforme: ULMA Encofrados Perú S.A.



Fdo: Hubert Alonso Mayorga Zapata

// Conforme: CONSORCIO HUAYCOLORO

**CONSORCIO HUAYCOLORO**

**HOU, YONG**

REPRESENTANTE COMÚN

Fdo:

Sello, nombre completo y firma del apoderado, a modo de aceptación

## 5.- Servicios ofertados y condiciones económicas

### 5.1 Inversión - Alquiler

ITEM		DESCRIPCIÓN	AGORA	MESES	UNID.	UNID.	PARCIAL	COSTO ALQUILER	PARCIAL	COSTO VENTA	PARCIAL	PESO Aprox (Kg)
								UNITARIO	PARCIAL	UNITARIO	PARCIAL	
<b>RESUMEN DE METRADO Y COSTO</b>												
01.01.00	MURO DE CANAL	MURO A DOS CARAS II=4.5m - 4.75m										
01.01.00		Encofrado de Cementación - y acido en una etapa II=9.75m x II=1.05m x I=6.00m. Se propone el Sistema COMAIN (Pdm=4.00T/m <sup>2</sup> ) como solución de encofrado a una cara. Este encofrado trabajara en conjunto con los puntales y tensores Ulma. Se cotiza para cubrir un área de 39.84m <sup>2</sup> , por un total de 94.2m <sup>2</sup> de encofrado para cimentación. ver plano (JBI-101405001-PI-01.01)	4	1	m <sup>2</sup>	39.84	159.36	31.36	5,061.34	-	-	10,870.80
01.02.00		Encofrado de Muro de contención - y acido en una etapa II=4.75m x I=6.00m. Se propone el Sistema NEVI (Pdm=6.00T/m <sup>2</sup> ) como solución de encofrado a dos caras. Este encofrado trabajara en conjunto con los puntales y tensores Ulma. Se cotiza para cubrir un área de 128.96m <sup>2</sup> , por un total de 94.2m <sup>2</sup> de encofrado para muros y acidos en una etapa. ver plano (JBI-101405001-PI-01)	4	1	m <sup>2</sup>	120.96	483.84	37.83	17,917.68	-	-	31,522.40
01.03.00		Andamio de Trabajo - para muro de contención II=4.5m x I=6.00m. Se propone el Sistema BRIO en su modalidad tipo fachada, con plataformas que permitan a los operarios realizar trabajos de Ferrallado y fijación por la zona interior. Se cotiza para cubrir 91.1m <sup>2</sup> de muros. ver plano (JBI-101405001-PI-01)	4	1	Gib	1.00	4.00	2,195.43	8,781.72	-	-	9,734.40
								<b>TOTAL \$:</b>	<b>31,764.14</b>	<b>TOTAL \$:</b>		<b>52,127.60</b>
01.06.00	VENTA DE ELEMENTOS CONSUMIBLES (PARA EL JEGO DE MURON II=4.75m)											
01.06.01		CONO TERMINAL 22	4	1	Und	120.00	480.00	-	-	0.56	264.80	2.88
01.06.02		OBTURADOR 26	4	1	Und	120.00	480.00	-	-	1.35	648.00	4.80
01.06.03		TAPON OBTURADOR	4	1	Und	120.00	480.00	-	-	0.43	206.40	4.80
01.06.03		TUBO DISTANCIADOR 22-26x15.00	4	1	Und	16.00	64.00	-	-	14.59	933.76	128.00
								<b>TOTAL</b>		<b>TOTAL \$:</b>	<b>2,856.96</b>	<b>148.48</b>

### 5.2 Servicios de Ingeniería y asistencia técnica

Descripción	Unidad	Precio/Unidad	Observaciones
SERVICIO DE INGENIERIA (Modulación en REVIT-BIM)	S/Día		
MEMORIA DE CALCULO (Estudio Tecnico)	S/Día	Incluido	
FORMACION EN CAMPO o VIRTUAL (Obra Local)	S/Día	Incluido	100 CUPOS
CAPACITACION SISTEMA BRIO-NIVEL BASICO	S/PERSONA		
CAPACITACION SISTEMA BRIO-NIVEL TECNICO 1	S/PERSONA		
CAPACITACION SISTEMA BRIO-NIVEL TECNICO 2	S/PERSONA		

### 5.3 Resumen Económico

La siguiente tabla viene a ser un ejemplo de un resumen económico de los servicios ofertados. Los periodos de duración del alquiler eventualmente añadidos son de carácter sólo hipotético o comunicados por usted, por tanto, a título contractual no tendrán carácter vinculante. En consecuencia, también los valores totales

// Conforme: ULMA Encofrados Perú S.A.

Fdo: Hubert Alonso Mayorga Zapata

// Conforme: CONSORCIO HUAYACOLORO  
CONSORCIO HUAYACOLORO

HOU, YONG  
REPRESENTANTE COMUN

Fdo:

Sello, nombre completo y firma del apoderado, a modo de aceptación

deben considerarse como hipotéticos. El importe total del alquiler dependerá del periodo de duración efectivo de la obra, de la cantidad de bienes añadidos que requieran, así como de la devolución efectiva de los bienes arrendados.

## 5.4 Servicios

### 5.4.1 Diseño Técnico

Salvo que se especifique de otra manera, los precios indicados incluyen una proyección básica según las normas y leyes vigentes en el ámbito peruano. Donde sea posible, los dibujos podrán ser sustituidos también por los respectivos manuales técnicos del producto.

Los documentos del proyecto necesarios para el correcto uso de los sistemas son entregados en formato electrónico (formato Pdf). La presentación de los dibujos impresos debe acordarse por separado.

La entrega de un informe de cálculo, mediante solicitud sellada por un ingeniero inscrito en el Colegio Nacional Peruano, debe acordarse previamente, y será cuantificada aparte.

No se prevé la redacción de un Plan Operativo de Seguridad ni de un Plan de Montaje, Uso y Desmontaje de Andamios en la presente oferta, puesto que los gastos relacionados están a cargo del cliente.

Informe de cálculo 0.00 PEN

### 5.4.2 Asistencia Técnica

En esta oferta, hemos dispuesto una asistencia técnica de 20 días para asistirlo en la fase de montaje, y para brindarle instrucciones básicas para el correcto uso de los productos entregados.

Para asistencias técnicas que excedan el número de días dispuesto y no acordadas mediante el presente contrato, y a solicitud del cliente, se facturará la siguiente tasa diaria:

Asistencia (Por día) 450.00 PEN/dd

Los gastos de viaje, alimentación y alojamiento no están incluidos, por ende, serán facturados en base a los gastos efectivos en los que se incurra, debidamente documentados por el personal de ULMA.

### 5.4.3 Transporte

El cliente recogerá los bienes en las instalaciones de ULMA, con el medio de transporte a su cargo, debiendo emitir la correspondiente guía de remisión electrónica (GRE) bajo su responsabilidad. Los precios se entenderán EXW.

Salvo que se especifique de otra manera, los bienes son suministrados en piezas separadas. El retorno de los bienes debe ser efectuado en piezas separadas y limpias.

## 5.5 Conceptos no incluidos

- El ensamblaje, montaje, puesta en marcha y desmontaje del bien
- Entrega y transporte de bien
- Carga y descarga de bien

// Conforme: ULMA Encofrados Perú S.A.



Fdo: Hubert Alonso Mayorga Zapata

// Conforme: CONSORCIO HUAYCOLORO

CONSORCIO HUAYCOLORO

HOU, YONG

REPRESENTANTE COMUN

Fdo:

Sello, nombre completo y firma del apoderado, a modo de aceptación



- Los precios indicados en la oferta se entienden para la mercadería no embalada
- Madera para reparaciones, planos de trabajo
- Rodapiés, calapiés y pasamanos, redes / telas de protección o componentes análogos
- Boquillas de cierre, tapones
- Tubos unidos (soporte)
- Accesorios diversos como tuercas, pasadores, grupillas, arandelas y bien de consumo (cuñas, tubos distanciadores PVC, etc.)
- Bienes / medios para el montaje y traslado de las estructuras
- Bienes / medios para el acceso a las estructuras
- Espesores en acero, estructuras de distribución de cargas (la transmisión de las cargas en las bases o en otras estructuras de apoyo es responsabilidad del usuario)

## 6.- Emisión y aceptación de la oferta

**Validez de la oferta:** Días 30 días calendario).

Todos los montos señalados en la presente oferta son netos sin IGV.

La presente oferta se constituirá en una orden para ULMA sólo después de la recepción, con sello y firma, del representante legal del cliente en todas sus páginas, de la oferta comercial y de los anexos enumerados en el apartado (Anexos) de la presente.

La Oferta ULMA y la orden del cliente serán vinculantes para ULMA solo después de la firma final por parte de nuestro Representante Legal.

LAS PARTES, acuerdan que todo requerimiento regirá bajo los términos del presente contrato y se realizará obligatoriamente por una orden de servicio.

## 7.- Condiciones Particulares de Contratación

### 7.1 Entrega de los bienes:

La fecha estipulada para la entrega de los bienes será coordinada de mutuo acuerdo entre las partes y deberán cumplimentarse las siguientes condiciones:

- a) Definición técnica y administrativa por parte del Cliente comunicada a ULMA.
- b) Firma del representante legal de todos los documentos requeridos y enviados a ULMA.

En caso de variaciones en el proyecto original establecido con sus técnicos y a partir del cual se elaboró la presente oferta, el plazo de entrega deberá acordarse por escrito en un tiempo no menor a 20 días laborables.

El cliente no podrá realizar modificaciones, eliminaciones ni adiciones a los bienes entregados sin la aprobación por escrito de ULMA. El incumplimiento de esta condición implicará el pago total de la pieza suministrada según se especifica en la subsiguiente sección denominada "Devolución de los bienes" de las condiciones particulares de contratación.

// Conforme: ULMA Encofrados Perú S.A.



Fdo: Hubert Alonso Mayorga Zapata

// Conforme: CONSORCIO HUAYACOLORO

CONSORCIO HUAYACOLORO  
  
.....  
**HOU, YONG**  
REPRESENTANTE COMUN

Fdo:

Sello, nombre completo y firma del apoderado, a modo de aceptación

Se facturará por el bien pre ensamblado y el bien especial que no se haya entregado por causas no atribuibles a ULMA una vez transcurridos 30 días laborables desde la fecha de entrega acordada. Asimismo, después de dicha fecha, ULMA se libera de cualquier responsabilidad producto del deterioro de dicho bien.

### 7.2 Canon de alquiler o arrendamiento

El arrendamiento empieza a partir de la fecha de puesta a disposición de los bienes desde nuestro centro logístico tal y como se indica en el presente documento, y cesa en la fecha de retorno y entrega efectiva de todos los bienes arrendados en nuestro centro logístico tal y como igualmente se recoge en el mismo.

En lo concerniente a la cuota de arrendamiento ofrecida, ULMA dispondrá la facturación mensual del arrendamiento en base a los días calendario de posesión efectivos y a la cantidad exacta de piezas entregadas (cuota de arrendamiento mensual a cuota completa / 30 días multiplicado por los días calendario del mes). El periodo de duración mínimo es de un mes de arrendamiento.

ULMA ha establecido una cuota de arrendamiento mensual de conformidad con una lista de bienes específica. En caso de variación solicitada por el cliente respecto a la tipología o cantidad de bienes inicialmente dispuestos, la cuota de alquiler también sufrirá variaciones.

### 7.3 Devolución de los bienes

Los bienes deben ser entregados de manera efectiva por nuestro cliente, el ARRENDATARIO, en el centro logístico de ULMA en Av. Argentina 2882 de Lima o, y solo en caso de que la oficina logística de ULMA lo indique por escrito, en el almacén de Calle S/N Sub Lote 24, Las Praderas de Lurín.

El bien faltante o inservible devuelto que se destruirá, se facturará en modalidad de venta por reposición (según anexo de precios de reposición + IGV) . El bien dañado se facturará en modalidad de servicio de reparación multiplicando, al valor del bien dañado a precio de lista, el % de Tarifa de Reparación indicado a continuación:

[4 %] de Tarifa de Reparación sobre al valor del bien dañado a precio de lista

La fecha, hora y lugar de la devolución deben ser obligatoriamente acordadas y autorizadas por escrito por la oficina logística de ULMA. En caso contrario los bienes podrán ser no recibidos o, en todo caso, podrían recibirse solamente una vez finalicen todas las entregas programadas con anterioridad (dentro de los horarios de apertura de los almacenes de ULMA).

Los bienes a devolver deberán ser entregados en condiciones similares a las de su entrega en cuanto al orden y embalaje teniendo en cuenta que la descarga se realiza con el uso de montacargas, ya que en caso contrario, no se atenderá la devolución, sin responsabilidad para ULMA.

### 7.4 Forma de Pago y Garantías

Venta:	Transferencia, Contado
Alquiler:	Transferencia, 30 días desde la emisión de la factura
Bienes faltantes y bienes defectuosos:	Transferencia, 30 días desde la emisión de la factura
Servicios:	Transferencia, 30 días desde la emisión de la factura
Garantía:	N/A

// Conforme: ULMA Encofrados Perú S.A.



Fdo: Hubert Alonso Mayorga Zapata

// Conforme: CONSORCIO HUAYCOLORO

CONSORCIO HUAYCOLORO  
  
.....  
HOU, YONG  
REPRESENTANTE COMUN

Fdo:

Sello, nombre completo y firma del apoderado, a modo de aceptación

## 8.- Anexos

Son parte integrante de la presente oferta los siguientes documentos:

- Anexo 1: Datos del Cliente  
Anexo 2: Autorización de Acceso a la Obra  
Anexo 3: Lista de bienes de los equipos ULMA (Precio de Reposición y Precios de Alquiler)

## 9.- Condiciones Generales de Contratación

### CONDICIONES GENERALES DE ARRENDAMIENTO

#### 1. Entrega, Transporte, Estiba y Desestiba de los Bienes

- 1.1 Los Bienes objeto del presente Contrato serán puestos a disposición para su entrega al ARRENDATARIO en el local de ULMA ENCOFRADOS PERÚ, S.A., en el plazo y ubicación establecidos en la Oferta convenida por ULMA ENCOFRADOS PERÚ, S.A. y el ARRENDATARIO, corriendo desde ese momento por cuenta, costo y riesgo del ARRENDATARIO el transporte, estiba y desestiba de dichos Bienes. La emisión de la respectiva Guía de Remisión Electrónica (GRE) será responsabilidad del ARRENDATARIO, conforme las disposiciones de la autoridad tributaria.

ULMA ENCOFRADOS PERÚ, S.A. no será responsable por mantener los Bienes a disposición del ARRENDATARIO en fechas posteriores a las pactadas para su entrega en la Oferta.

- 1.2 Desde el momento en que ULMA ENCOFRADOS PERÚ, S.A. entrega al ARRENDATARIO los Bienes, se dará inicio al devengo de la renta respectiva. Para tales efectos, el horario de atención para el transporte de los Bienes en el local principal de ULMA ENCOFRADOS PERÚ S.A. previa coordinación expresa con la Administración Logística, es de lunes a viernes de 08:00 a.m. a 05:00 p.m. y sábado de 08:00 a.m. a 01:00 p.m. y en el de Lurín de lunes a viernes de 08:30 a.m. a 5:00 p.m. y sábados de 08:30 a.m. a 1:00 p.m.
- 1.3 EL ARRENDATARIO deberá indicar a ULMA ENCOFRADOS PERÚ S.A. vía correo electrónico [logistica.ulma@ulmaconstruction.com.pe](mailto:logistica.ulma@ulmaconstruction.com.pe) las características e identificación del vehículo y el nombre y DNI de la persona encargada y/o responsable acreditado en representación del ARRENDATARIO que llevará a cabo la contaduría y aceptación de la misma, y de ser el caso también el nombre y DNI del chofer que recogerá y trasladará los Bienes. Del mismo modo, el ARRENDATARIO remitirá a ULMA ENCOFRADOS PERÚ S.A., la Guía de Remisión Electrónica (GRE), emitida para tal efecto.
- 1.4 Tan pronto como los Bienes sean puestos a disposición del ARRENDATARIO, a través de persona autorizada, en el acto de entrega, tendrá la oportunidad de inspeccionarlos y, en caso de cumplir con las características señaladas, aceptarlos de forma incondicional e irrevocable a través de la suscripción correspondiente Constancia de Entrega de Bienes (CEB) que emitirá ULMA ENCOFRADOS PERU S.A., documento suficiente que configura la entrega de los Bienes a satisfacción del ARRENDATARIO.
- 1.5 Desde que los Bienes sean entregados al ARRENDATARIO, este asume en forma exclusiva y absoluta todos los riesgos y gastos que afecten a los mismos, incluyendo la pérdida, daño, robo, deterioro o destrucción sobre cada artículo o parte de alguno de los Bienes, siendo el ARRENDATARIO responsable exclusivo de la indemnización por los daños y perjuicios ocasionados

Conforme: ULMA Encofrados Perú S.A.



Fdo: Hubert Alonso Mayorga Zapata

Conforme: CONSORCIO HUAYCOLORO

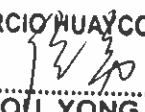
CONSORCIO HUAYCOLORO  
  
.....  
HOU, YONG  
REPRESENTANTE COMUN

Fdo:

Sello, nombre completo y firma del apoderado, a modo de aceptación

a ULMA ENCOFRADOS PERÚ, S.A. y/o a terceros afectados. La asunción del riesgo por parte del ARRENDATARIO respecto de los Bienes se extenderá durante todo el tiempo que los Bienes permanezcan bajo su posesión y hasta que los mismos sean efectivamente devueltos y aceptados por ULMA ENCOFRADOS PERÚ, S.A. Del mismo modo, el ARRENDATARIO, asume plena responsabilidad por la emisión de la Guía de Remisión Electrónica (GRE), así como por la inobservancia de las condiciones de transporte de bienes, que imponen las autoridades competentes.

- 1.6 Sin perjuicio de lo señalado en el numeral 1.4 precedentes, las PARTES dejan expresa constancia que el uso de los Bienes por el ARRENDATARIO constituirá aceptación de que ULMA ENCOFRADOS PERÚ, S.A. ha cumplido con entregar los Bienes correspondientes a entera satisfacción del ARRENDATARIO para su operación.

## 2. Plazo

- 2.1 El plazo de vigencia del presente Contrato se extenderá durante el plazo de ejecución de la Obra en la que se empleen los Bienes, siendo que en cualquier caso y para efectos del pago de la renta convenida, las PARTES acuerdan que la duración del arrendamiento de los Bienes no podrá ser menor a treinta (30) días, aun cuando el ARRENDATARIO posea o utilice de manera efectiva los Bienes arrendados por un período menor.

La fecha de inicio del arrendamiento se computará desde la fecha en que ULMA ENCOFRADOS PERÚ, S.A. haga entrega al ARRENDATARIO los Bienes materia del presente Contrato de conformidad con lo señalado en la Oferta y la cláusula tercera precedente.

- 2.2 El plazo indicado en el numeral 2.1 de la presente cláusula podrá ser prorrogado o modificado mediante acuerdo expreso y por escrito de las PARTES.

Durante la vigencia del presente Contrato, el ARRENDATARIO podrá solicitar u ordenar pedidos adicionales de Bienes o piezas, las que se sujetarán a las mismas condiciones y reglas reguladas en el presente Contrato. Para tales efectos, El ARRENDATARIO deberá cumplir especialmente con lo previsto en la cláusula tercera precedente en relación al mecanismo de entrega de los Bienes.

- 2.3 ULMA ENCOFRADOS PERÚ, S.A. de considerarlo, no atenderá nuevas Ofertas si al momento de realizarse requerimientos adicionales, el ARRENDATARIO se encuentre incumpliendo cualquiera de las obligaciones asumidas en el presente Contrato, o si el cliente mantuviese deudas vencidas impagas a la fecha del requerimiento.

## 3. Contraprestación y Forma de Pago

- 3.1 La contraprestación mensual pactada por las PARTES por el arrendamiento de los Bienes será en base a las tarifas contenidas en el anexo de precios de alquiler x pieza. El día 26 de cada mes, ULMA ENCOFRADOS PERÚ, S.A. emitirá al ARRENDATARIO la factura correspondiente a la valorización mensual.

- 3.2 El arrendatario pagará las facturas emitidas por ULMA ENCOFRADOS PERU SA, dentro de los días establecidos en la Oferta. La demora en el pago de la contraprestación devengará intereses moratorios de forma automática, constituyéndose de manera automática en mora al ARRENDATARIO sin necesidad de intimación previa. El retraso en el pago será penalizado aplicando

// Conforme: ULMA Encofrados Perú S.A.

Fdo: Hubert Alonso Mayorga Zapata

// Conforme: CONSORCIO HUAYCOLORO

CONSORCIO HUAYCOLORO

HOU, YONG

REPRESENTANTE COMUN

Fdo:

Sello, nombre completo y firma del apoderado, a modo de aceptación

la tasa activa de interés más alta permitida y publicada por el Banco Central de Reserva, por cada día calendario de atraso.

- 3.3 ULMA ENCOFRADOS PERÚ, S.A. tiene la facultad de emitir una o más facturas por concepto de reposición de los Bienes no devueltos o por aquellos que se encuentren dañados (inservibles) como producto del uso del ARRENDATARIO, Para dichas facturaciones se utilizarán los precios x pieza estipulados en el anexo donde constan los precios de reposición establecidos., en este caso el ARRENDATARIO deberá cancelar las facturas dentro de los días señalados en la Oferta. En caso de falta de pago será de aplicación lo señalado en los numerales precedentes.
- 3.4 Las rentas se generarán por el sólo hecho de la posesión de los bienes objeto de arrendamiento, computándose las rentas además en los casos de paralización de los trabajos del ARRENDATARIO en la Obra, salvo por lo señalado en la cláusula décima referente en caso fortuito o fuerza mayor.
- 3.5 ULMA ENCOFRADOS PERU asumirá como conforme las facturas de Alquiler y Reposición que se generen por la prestación de sus servicios a las 08 días calendario luego de emitidos dichos comprobantes, por lo que dicha facturación quedará expresamente aceptada por el ARRENDATARIO siendo por lo demás no oponible ante terceros, para cualquier variación de este plazo EL ARRENDATARIO deberá cursar una comunicación notarial a la otra parte, sin que ello implique el consentimiento expreso de ULMA ENCOFRADOS PERU.
- 3.6 ULMA a su criterio podrá variar la fecha de emisión de la facturación mensual, sin embargo, mantendrá los periodos y valores aplicables al caso, para ello dará aviso expreso por anticipado a EL ARRENDATARIO, quien desde ya presta su conformidad.
- 3.7 Garantía: (NO APLICA)

A la firma del presente Contrato, de así requerirlo en la Oferta, el ARRENDATARIO hace entrega a ULMA ENCOFRADOS PERÚ, S.A. de la garantía que se establezca en la Oferta. Dicha garantía servirá para garantizar el cumplimiento de las obligaciones asumidas por el ARRENDATARIO en virtud del presente Contrato (pago de la renta, pago de bien no devuelto o bienes dañados, devolución de los Bienes, entre otros), no devengará interés alguno y será devuelto, tratándose de dinero en la misma moneda en un plazo máximo de quince días contados desde la devolución de los Bienes a entera satisfacción de ULMA ENCOFRADOS PERÚ, S.A. siempre y cuando toda la deuda esté pagada por parte del ARRENDATARIO. Dicha garantía podrá también ser ejecutada para cualquier otro contrato en curso diverso al presente entre ULMA ENCOFRADOS PERÚ, S.A. y el ARRENDATARIO en caso de que las obligaciones asumidas por el ARRENDATARIO (pago de la renta, pago de bien no devuelto o bienes dañados, devolución de los Bienes, entre otros) no se estén cumpliendo.

En caso de ser necesarios gastos de reparación o reemplazo de los Bienes, se deducirán de la suma entregada en calidad de garantía. En caso de garantías no dinerarias estas serán devueltas al ARRENDATARIO dentro de los quince días contados desde la devolución de los Bienes a entera satisfacción de ULMA PERÚ siempre y cuando todas las deudas estén pagadas por parte del ARRENDATARIO.

En caso que la garantía no sea constituida conforme a lo pactado en el presente numeral, ULMA ENCOFRADOS PERÚ, S.A. no tendrá la obligación de entregar los Bienes a favor del

Conforme: ULMA Encofrados Perú S.A.

Fdo: Hubert Alonso Mayorga Zapata

Conforme: CONSORCIO HUAYCOLORO

CONSORCIO HUAYCOLORO

.....  
HOU, YONG  
REPRESENTANTE COMUN

Fdo:

Sello, nombre completo y firma del apoderado, a modo de aceptación

ARRENDATARIO, constituyendo dicho incumplimiento del ARRENDATARIO causal de resolución automática del Contrato conforme a lo establecido en el artículo 1430° del Código Civil.

En caso de incumplimiento de cualquiera de las obligaciones asumidas por el ARRENDATARIO en virtud del presente Contrato, ULMA ENCOFRADOS PERÚ, S.A. tendrá el derecho a ejecutar la garantía, no solo por los importes impagos sino también por los gastos legales, intereses y penalidades, en caso correspondan. Tratándose de garantía dineraria, el monto excedente, si hubiese, continuará constituyendo depósito en garantía, pudiendo ser utilizado en su totalidad en caso se verifique algún otro incumplimiento del ARRENDATARIO.

La garantía podrá ser compensada con el pago de la renta, pago de bienes no devuelto o bienes dañados o del lucro cesante que se genere, así como de cualquier otro concepto que el ARRENDATARIO adeude a ULMA PERÚ, conforme a lo establecido en el artículo 1289° del Código Civil, y no está afecto al Impuesto General a las Ventas. La garantía otorgada no liberará al ARRENDATARIO del pago de los demás conceptos que adeude a ULMA ENCOFRADOS PERÚ S.A. en virtud del presente Contrato u otros.

- 3.8 En el caso de requerimiento de nuevos Bienes, también será de aplicación lo regulado en el numeral precedente; por lo tanto, la Oferta contendrá la garantía respectiva para el nuevo requerimiento.

#### 4. Obligaciones de las PARTES

- 4.1 Sin perjuicio de otras obligaciones señaladas en el presente Contrato, son obligaciones del ARRENDATARIO:

- 4.1.1 Usar los Bienes, de forma racional, apropiada y diligente, sin ocasionar su pérdida, destrucción, daño, deterioro, desperfecto o menoscabo, exclusivamente para los propósitos y la Obra indicados en el presente Contrato.
- 4.1.2 No subarrendar o ceder, bajo ningún título, la posesión de los Bienes a favor de otra persona, natural o jurídica, bajo ningún supuesto, salvo que cuente con el consentimiento previo y por escrito de ULMA ENCOFRADOS PERÚ, S.A.
- 4.1.3 No movilizar los Bienes a una locación distinta a la de la Obra, salvo que cuente con el consentimiento previo y por escrito de ULMA ENCOFRADOS PERÚ, S.A.
- 4.1.4 Nombrar y mantener vigente ante ULMA ENCOFRADOS PERÚ, S.A. un coordinador en la ubicación geográfica donde se encuentren los Bienes, el mismo que será interlocutor válido para absolver cualquier consulta y/o realizar las coordinaciones necesarias con el personal de ULMA ENCOFRADOS PERÚ, S.A.
- 4.1.5 El ARRENDATARIO reconoce que la propiedad de los Bienes en su totalidad será de ULMA ENCOFRADOS PERÚ, S.A. en todo momento. El ARRENDATARIO protegerá y defenderá a ULMA ENCOFRADOS PERÚ, S.A. y su(s) título(s) de propiedad sobre los Bienes, y mantendrá por su cuenta los Bienes libres de todo reclamo, gravamen y/o proceso judicial promovido en contra de ULMA ENCOFRADOS PERÚ, S.A. por acreedores del ARRENDATARIO, quien notificará inmediatamente a ULMA ENCOFRADOS PERÚ, S.A. en caso de tomar conocimiento de cualquier afectación a los Bienes.

// Conforme: ULMA Encofrados Perú S.A.



Fdo: Hubert Alonso Mayorga Zapata

// Conforme: CONSORCIO HUAYCOLORO

CONSORCIO HUAYCOLORO



.....  
HOU, YONG  
REPRESENTANTE COMÚN

Fdo:

Sello, nombre completo y firma del apoderado, a modo de aceptación

- 4.1.6 El ARRENDATARIO indemnizará y mantendrá a ULMA ENCOFRADOS PERÚ, S.A. libre de cualquier daño, y contra cualesquiera costos o gastos, incluyendo honorarios razonables de abogados, derivados de cualquier reclamo, demanda o acción judicial que afecte a ULMA ENCOFRADOS PERÚ, S.A., o involucre de cualquier forma a ULMA ENCOFRADOS PERÚ, S.A. como parte, por haber sido promovida por acreedores de El ARRENDATARIO sobre los Bienes.
- 4.1.7 Contar con las autorizaciones requeridas para llevar a cabo sus actividades en la Obra y para el empleo de los Bienes en la misma.
- 4.1.8 En caso el ARRENDATARIO incumpla con el pago oportuno de las facturas de ULMA PERÚ, el ARRENDATARIO se compromete a ceder a favor de ULMA PERÚ los derechos de cobro sobre las facturas que aquel haya emitido a favor de sus clientes. La cesión de derechos en sí misma no extingue la obligación de pago por parte del ARRENDATARIO, esta únicamente se extinguirá cuando ULMA PERÚ haya recibido el pago efectivo por parte de los clientes del ARRENDATARIO.
- 4.1.9 No celebrar ningún subcontrato relacionado y/o vinculado con la ejecución del presente Contrato, salvo que se cuente con autorización previa y por escrito de ULMA ENCOFRADOS PERÚ, S.A.
- 4.1.10 Cumplir con la normatividad establecida por la autoridad tributaria y de transportes, respecto a la recepción y movilización de los bienes objeto de arrendamiento; asumiendo plenamente toda sanción y/o multa que se imponga, manteniendo indemne a ULMA ENCOFRADOS PERÚ S.A. y liberándola de toda responsabilidad al respecto.
- 4.2 Sin perjuicio de otras obligaciones señaladas en el presente Contrato, son obligaciones de ULMA ENCOFRADOS PERÚ, S.A.:
- 4.2.1 No interrumpir injustificadamente el uso de los Bienes por parte del ARRENDATARIO.
- 4.2.2 Nombrar ante el ARRENDATARIO un representante, el mismo que será interlocutor y coordinador válido para absolver cualquier consulta y/o realizar las coordinaciones necesarias con el personal del ARRENDATARIO.
- 4.2.3 Los defectos de fábrica que posteriormente afecten a los Bienes estarán garantizados por aquellas garantías establecidas por el fabricante de dichos Bienes con respecto a tiempo y componentes. Las reclamaciones por los Bienes que resulten defectuosos serán hechas por ULMA ENCOFRADOS PERÚ, S.A. y se realizarán conforme a los términos y condiciones de cada garantía establecida por el fabricante para cada Bien y dentro del plazo establecido por el fabricante para poder reclamar dicha garantía. ULMA ENCOFRADOS PERÚ, S.A. tomará las medidas que permitan hacer efectivas las garantías otorgadas por el fabricante de los Bienes y accesorios, las cuales serán las únicas garantías aplicables para la reparación y reemplazo de los Bienes defectuosos. La única obligación de garantía de ULMA ENCOFRADOS PERÚ, S.A. y el único remedio del ARRENDATARIO respecto a este Contrato deberán ser expresados en el presente. Todas las garantías implicadas, incluyendo, pero sin límite alguno de las garantías de la comerciabilidad e idoneidad para un propósito particular, son expresamente renunciadas. Del mismo modo, las PARTES acuerdan que el fabricante de los Bienes será la instancia definitiva para determinar si la falla presentada se debe a un defecto de fábrica o a un error de operación.

Conforme: ULMA Encofrados Perú S.A.



Fdo: Hubert Alonso Mayorga Zapata

Conforme: CONSORCIO HUAYCOLORO

CONSORCIO HUAYCOLORO

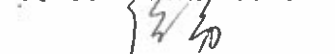

HOU, YONG  
REPRESENTANTE COMUN

Fdo:

Sello, nombre completo y firma del apoderado, a modo de aceptación

**4.3 Las PARTES en el presente Contrato se obligan a lo siguiente:**

- 4.3.1 Mantener estricta reserva y confidencialidad respecto de la información obtenida como consecuencia del Contrato. Esta obligación es de plazo definido, manteniéndose vigente, incluso, luego del vencimiento o de la resolución del Contrato por un plazo de un (1) año.

La obligación de reserva y la prohibición de divulgar la información se extiende al personal del que, eventualmente, las PARTES puedan valerse para ejecutar cualquier aspecto del presente Contrato, siendo las PARTES responsables por cualquier infidencia o divulgación de información por parte de su personal y/o de sus subcontratistas.

Asimismo, las PARTES declaran conocer que no está permitido emitir nota de prensa alguna relativa al presente Contrato, salvo que cuente con el consentimiento previo, expreso y escrito de la otra parte.

- 4.3.2 No ceder su posición en el presente Contrato, ni tampoco ceder total o parcialmente, los derechos y obligaciones asumidos en virtud del mismo, salvo autorización previa, expresa y escrita de la otra parte.
- 4.3.3 Queda expresamente establecido que las PARTES son responsables frente a la otra por el cumplimiento de todas las obligaciones asumidas en virtud del presente Contrato, inclusive, respecto de aquellas para las cuales hayan empleado subcontratistas y/o cualquier otro tercero, así como por los daños y/o perjuicios que los terceros subcontratistas pudieran generar a alguna de ellas y/o terceros en general.

**5. Devolución y liquidación de los Bienes**

- 5.1 El ARRENDATARIO devolverá a ULMA ENCOFRADOS PERÚ, S.A. los Bienes materia del presente Contrato, al término de su uso en la Obra, en los almacenes de ULMA ENCOFRADOS PERÚ, S.A. Los Bienes arrendados se devolverán a ULMA ENCOFRADOS PERÚ, S.A. en el local señalado en la Oferta, en las mismas condiciones en que fueron entregados, sin concreto pegado y limpios, salvo el desgaste ocasionado por el uso normal de los mismos y por el trabajo realizado.
- 5.2 Para efectos de proceder a la devolución de los Bienes, el ARRENDATARIO deberá comunicar a ULMA PERÚ, el día, la hora, las características de vehículo y el nombre del personal encargado para la devolución de los mismos. Dicha comunicación será cursada por escrito al correo electrónico [logistica.ulma@ulmaconstruction.com.pe](mailto:logistica.ulma@ulmaconstruction.com.pe) y con una anticipación no menor de setenta y dos (72) horas a la fecha prevista de devolución de dichos Bienes.
- 5.3 En la fecha acordada para la devolución de los Bienes, ULMA ENCOFRADOS PERÚ S.A. tendrá la oportunidad de inspeccionarlos, en presencia del representante designado por el ARRENDATARIO. Con ocasión de la devolución de los Bienes se suscribirá por las Partes la Guía de Recepción emitida por ULMA ENCOFRADOS PERÚ, S.A., en la que se dejará constancia del estado de conservación de los Bienes al momento de su devolución. La suscripción de la guía de Recepción de los Bienes por parte de ULMA ENCOFRADOS PERÚ, S.A. no implica la aceptación de los mismos, sino que es el documento que servirá de base para dar derecho a ULMA ENCOFRADOS PERÚ, S.A. a proceder con arreglo a lo previsto en el numeral 5.4, 5.5 y 5.6 siguientes.
- 5.4 En caso de no devolución de los Bienes, o que éstos sean devueltos de manera incompleta o dañados y ambos en estado de inservibles a satisfacción de ULMA ENCOFRADOS PERÚ, S.A., el

// Conforme: ULMA Encofrados Perú S.A.

Fdo: Hubert Alonso Mayorga Zapata

// Conforme: CONSORCIO HUAYCOLORO

**CONSORCIO HUAYCOLORO**  
.....  
**HOU, YONG**

REPRESENTANTE COMUN

Fdo:

Sello, nombre completo y firma del apoderado, a modo de aceptación

**ULMA Encofrados Perú S.A. <http://www.ulmaconstruction.es>**



ARRENDATARIO deberá de cancelar el valor de los Bienes de acuerdo a lo regulado en la cláusula octava del presente Contrato. Los Bienes dañados en estado de inservibles serán destruidos por ULMA ENCOFRADOS PERÚ, S.A. luego de realizado el pago por el ARRENDATARIO.

- 5.5 En caso de que los Bienes sean devueltos dañados o incompletos pero funcionales (servibles) a satisfacción de ULMA ENCOFRADOS PERÚ, S.A., el ARRENDATARIO deberá de cancelar el valor de los Bienes de acuerdo a lo regulado en la cláusula octava del presente Contrato.
- 5.6 Para todos los Bienes devueltos excluidos los Bienes del numeral 5.4, los faltantes e inservibles, el ARRENDATARIO deberá de cancelar el valor de acondicionamiento los Bienes de acuerdo a lo regulado en la cláusula octava del presente Contrato.

## 6. Destino, Mantenimiento y Mejoras e Inspección de los Bienes

### 6.1 Destino de los Bienes:

EL ARRENDATARIO se obliga a destinar los Bienes exclusivamente para fines comerciales y a la explotación y desarrollo de sus propias actividades, por tanto, queda prohibido el uso de los Bienes -- para fines particulares, familiares, domésticos o cualquier otro diferente al señalado en este Contrato.

### 6.2 Mantenimiento y Mejoras de los Bienes:

EL ARRENDATARIO es el responsable exclusivo de los costos de mantenimiento y demás costos relacionados a los Bienes. EL ARRENDATARIO se obliga a operar, mantener y conservar a su propio costo los Bienes en buen estado de funcionamiento, en buena condición y apariencia, y de acuerdo a las recomendaciones y especificaciones de ULMA ENCOFRADOS PERÚ, S.A. Las mejoras, modificaciones, eliminaciones y adiciones a los Bienes están prohibidas sin el consentimiento previo y por escrito de ULMA ENCOFRADOS PERÚ, S.A.

### 6.3 Derecho de Inspección de los Bienes:

ULMA ENCOFRADOS PERÚ, S.A. se reserva el derecho de visitar e inspeccionar inconsultamente los Bienes arrendados en el lugar en donde el ARRENDATARIO los mantiene, debiendo éste brindar todas las facilidades al personal que ULMA ENCOFRADOS PERÚ, S.A. envíe con dicha finalidad.

## 7. Depósito de los Bienes

- 7.1 En virtud del presente Contrato, y de acuerdo a lo regulado en el artículo 1814° y siguientes del Código Civil, el ARRENDATARIO se constituye en depositario, a título gratuito, de los Bienes (en adelante, "DEPOSITARIO"), motivo por el cual se obliga a la custodia y devolución de los mismos. Hecho del que dejan conformidad con la sola suscripción del presente Contrato.
- 7.2 El DEPOSITARIO asume el cargo de depositario de los Bienes y sus accesorios, cargo que será ejercido en forma gratuita y tendrá por objeto cautelar bajo responsabilidad que: (i) ninguna de las partes integrantes o accesorias de los Bienes pueda ser retirada, sustituida o reemplazada por el ARRENDATARIO o tercero alguno sin la previa autorización de ULMA ENCOFRADOS PERÚ, S.A.;

// Conforme: ULMA Encofrados Perú S.A.



Fdo: Hubert Alonso Mayorga Zapata

// Conforme: CONSORCIO HUAYCOLORO

**CONSORCIO HUAYCOLORO**



.....  
**HQY, YONG**  
REPRESENTANTE COMUN

Fdo:

Sello, nombre completo y firma del apoderado, a modo de aceptación

(ii) los Bienes sean objeto de un adecuado mantenimiento que tenga por finalidad evitar que estos se puedan perder o disminuir su valor o afectar su estado de operatividad; y, (iii) poner a disposición de ULMA ENCOFRADOS PERÚ, S.A. los Bienes a solo requerimiento por escrito de aquella en caso de terminación o resolución del Contrato.

- 7.3 ULMA ENCOFRADOS PERÚ, S.A. autoriza al ARRENDATARIO al uso de los Bienes siempre que sean empleados para los propósitos estrictamente regulados en el presente Contrato.
- 7.4 La devolución de los Bienes se llevará a cabo en los supuestos y bajo la modalidad regulada en el presente Contrato. El incumplimiento de las obligaciones del depositario importa la apropiación ilícita de los bienes.

## 8. Responsabilidad del ARRENDATARIO

- 8.1 El ARRENDATARIO se hace especialmente responsable, frente a ULMA ENCOFRADOS PERÚ, S.A., por la integridad y el estado de conservación de cada uno de los Bienes arrendados, inclusive por caso fortuito o fuerza mayor.
- 8.2 Por su parte, en caso de pérdida total o extravío, de cualquiera de los Bienes arrendados; el ARRENDATARIO pagará a ULMA ENCOFRADOS PERÚ, S.A., a título de penalidad sin perjuicio de la asunción de cualquier daño ulterior, el valor de reposición de dicho bien, según el precio consignado en la Oferta.
- 8.3 En caso de deterioro total de cualquiera de los Bienes arrendados, ULMA PERÚ transferirá la propiedad de los mismos a favor del ARRENDATARIO previo pago por parte de este del precio consignado en la Oferta.
- Sin perjuicio de ello, por ser ULMA PERÚ la parte mejor calificada para darle el tratamiento más adecuado a los bienes deteriorados, mediante el presente documento el ARRENDATARIO autoriza a ULMA PERÚ a disponer de los mismos mediante su posterior destrucción.
- 8.4 En caso de deterioro parcial de cualquiera de los Bienes arrendados; el ARRENDATARIO pagará a ULMA ENCOFRADOS PERÚ, S.A., el servicio de reparación según el precio consignado en la Oferta.
- 8.5 El ARRENDATARIO pagará a ULMA ENCOFRADOS PERÚ, S.A., por los Bienes arrendados excluidos los citados en el numeral 8.2 y 8.3, faltantes e inservibles, el servicio de acondicionamiento según el precio consignado en la Oferta.
- 8.6 En la eventualidad de que el objeto perdido o extraviado apareciera con posterioridad al pago mencionado en la presente cláusula, el ARRENDATARIO está obligado a hacer entrega de las especies a ULMA ENCOFRADOS PERÚ, S.A., sin derecho a reembolso o devolución alguna por el pago anteriormente realizado.

## 9. Independencia de las PARTES

- 9.1 LAS PARTES dejan expresa constancia que el presente Contrato no genera vínculo laboral entre el personal designado por el ARRENDATARIO para la ejecución del presente Contrato y ULMA

Conforme: ULMA Encofrados Perú S.A.



Fdo: Hubert Alonso Mayorga Zapata

Conforme: CONSORCIO HUAYCOLORO

**CONSORCIO HUAYCOLORO**

.....  
**HOU, YONG**  
REPRESENTANTE COMUN

Fdo:

Sello, nombre completo y firma del apoderado, a modo de aceptación

ENCOFRADOS PERÚ, S.A. Por consiguiente, todo trabajador o personal contratado y/o subcontratado del ARRENDATARIO, cualquiera sea la modalidad de contratación, sin excepción, deberá entenderse vinculado al ARRENDATARIO exclusivamente, por lo que es responsabilidad exclusiva de este el cumplimiento de cualquier obligación de carácter laboral o tributario relacionada con dicho personal, sin excepción o limitación alguna. En tal sentido, el ARRENDATARIO se obliga a salvaguardar e indemnizar a ULMA ENCOFRADOS PERÚ, S.A. y/o sus empresas afiliadas y/o subsidiarias, frente a cualquier reclamo de carácter laboral o tributario relacionado con y formulado por su personal, cualquiera sea la modalidad de contratación.

- 9.2 En atención a lo señalado, queda expresamente establecido que las relaciones derivadas de este Contrato deberán sujetarse a las disposiciones del Código Civil peruano.
- 9.3 Así mismo, queda convenido que cualquier reclamo de cualquier naturaleza dirigido indebidamente contra ULMA ENCOFRADOS PERÚ, S.A. será asumido directa y plenamente por el ARRENDATARIO, cualquiera que fuese la decisión que pudiese adoptar la autoridad administrativa, laboral o judicial al respecto. En todo caso, queda convenido que el ARRENDATARIO deberá resarcir y eximir a ULMA ENCOFRADOS PERÚ, S.A. de todos los juicios, pérdidas, reclamos, demandas y acciones de cualquier índole por cualquier acto u omisión negligente imputable al ARRENDATARIO, a su personal, agentes o empleados relacionados con el Contrato.

## 10. Caso Fortuito y Fuerza Mayor

- 10.1 Queda establecido que ULMA ENCOFRADOS PERÚ, S.A. no será responsable por la inejecución de sus obligaciones, o por su cumplimiento parcial, tardío o defectuoso, cuando tales incumplimientos se deban acaso fortuito o fuerza mayor; entendiéndose como caso fortuito o fuerza mayor, todo evento extraordinario e imprevisible o que siendo previsible fuere irresistible, de conformidad con lo dispuesto por el artículo 1315° del Código Civil.
- 10.2 Producidos los acontecimientos mencionados en el numeral anterior, si ellos afectaran el cumplimiento del presente Contrato y la parte no pueda cumplir con su prestación, deberá notificar inmediatamente y por escrito a la otra dentro de los cinco (5) días calendarios de acontecidos los hechos, informándole sobre la ocurrencia del hecho e indicando las obligaciones contractuales que se verían afectadas.
- 10.3 Si por cualquier circunstancia considerada como caso fortuito o fuerza mayor tuviera que paralizarse el ARRENDAMIENTO por un período igual o mayor a cuarenta y cinco (45) días calendarios, cualquiera de las PARTES podrá dar por resuelto el presente Contrato de pleno derecho y de manera inmediata, bastando para ello cursar una comunicación escrita a la otra parte. En este caso, el ARRENDATARIO no podrá reclamar indemnización por daños, sin perjuicio de la obligación de pagar por el arrendamiento efectivamente prestado hasta la fecha de la referida paralización y de encargarse de la devolución de los Bienes de acuerdo a lo pactado en este Contrato.
- 10.4 En caso el Contrato continúe después del evento de caso fortuito o fuerza mayor, las PARTES acuerdan - siempre y cuando las circunstancias lo permitan - que el plazo del Contrato establecido en la cláusula cuarta deberá ser aumentado en tantos días haya durado la paralización del arrendamiento como consecuencia del caso fortuito o fuerza mayor.

/ Conforme: ULMA Encofrados Perú S.A.



Fdo: Hubert Alonso Mayorga Zapata

// Conforme: CONSORCIO HUAYCOLORO  
CONSORCIO HUAYCOLORO



.....  
HOU, YONG  
REPRESENTANTE COMUN

Fdo:

Sello, nombre completo y firma del apoderado, a modo de aceptación

## 11. Resolución del Contrato

Las PARTES acuerdan lo siguiente:

- 11.1 Las PARTES podrán resolver el presente Contrato, de pleno derecho y de manera inmediata, bastando para ello remitir una comunicación escrita en tal sentido a la otra parte, quedando además facultadas para solicitar la indemnización que corresponda, por cualquier de las siguientes causas:
- 11.1.1 Incumplimiento por parte de ULMA ENCOFRADOS PERÚ, S.A. de cualquiera de las obligaciones establecidas en el numeral 4.2.
  - 11.1.2 Incumplimiento por parte del ARRENDATARIO de cualquiera de las obligaciones establecidas en el numeral 4.1.
  - 11.1.3 Por cualquier otra causal de resolución expresa establecida en el presente Contrato.
- 11.2 En caso de resolución de este Contrato por causa no imputable al ARRENDATARIO, sólo corresponderá a este último pagar a favor de ULMA ENCOFRADOS PERÚ, S.A. la contraprestación hasta el día de la fecha efectiva de resolución del Contrato, sin perjuicio de la facturación por los bienes dañados (inservibles).
- 11.3 Lo establecido en esta cláusula no determina que las PARTES no puedan resolver el Contrato por causas distintas de las aquí previstas ni a través de mecanismos diferentes del aquí contemplado.

## 12. Incompatibilidad de Cláusulas

En el caso de que una o varias de las cláusulas contenidas en este Contrato puedan ser consideradas incompatibles y/o inválida con alguna disposición legal, vigente o futura, dicha incompatibilidad y/o invalidez no afectará a las restantes cláusulas, las que mantendrán su plena vigencia debiéndose interpretar aquellas cláusulas incompatibles o inválidas como no existentes.

## 13. Solución de Controversias

- 13.1 Todo litigio, controversia, desavenencia o reclamación que no pueda resolverse directamente y de manera amigable, resultante, relacionada o derivada de este Contrato o que guarde relación con él, incluidas las relativas a su validez, eficacia o terminación, incluso las del convenio arbitral, serán resueltas mediante arbitraje de derecho, cuyo laudo será definitivo e inapelable, de conformidad con los reglamentos y el estatuto de Centro de Arbitraje de la Cámara de Comercio de Lima a cuyas normas, administración y decisión se someten las PARTES en forma incondicional, declarando conocerlas y aceptarlas en su integridad.
- 13.2 El arbitraje se llevará a cabo en la ciudad de Lima, mediante constitución de un tribunal arbitral. El tribunal arbitral estará constituido por un árbitro si las PARTES acuerdan respecto a la selección de dicho árbitro dentro de los treinta (30) días siguientes de la recepción de la solicitud por escrito de la parte que solicita el arbitraje.
- Si las PARTES no se ponen de acuerdo sobre el nombramiento de un árbitro único dentro de dicho plazo, se nombrará a tres árbitros, de los cuales cada una de las PARTES nombrará a un árbitro y estos nombrarán al tercer árbitro, quien presidirá el tribunal arbitral. Si una parte no nombra árbitro

Conforme: ULMA Encofrados Perú S.A.



Fdo: Hubert Alonso Mayorga Zapata

Conforme: CONSORCIO HUAYCOLORO  
CONSORCIO HUAYCOLORO



.....  
**HOU, YONG**  
REPRESENTANTE COMUN

Fdo:

Sello, nombre completo y firma del apoderado, a modo de aceptación

dentro de los quince (15) días siguientes contados a partir del requerimiento de la parte que requiere el arbitraje o si dentro de un plazo similar de quince (15) días contados a partir de la designación del último árbitro por las PARTES, los dos árbitros no consiguen ponerse de acuerdo sobre el tercer árbitro, en ambos casos la designación del árbitro faltante será hecha, a petición de cualquiera de las PARTES, por el Centro de Arbitraje de la Cámara de Comercio de Lima. Si por cualquier razón es necesario designar un árbitro reemplazante, tal designación se hará siguiendo el mismo procedimiento que antecede para el nombramiento del árbitro a ser reemplazado.

- 13.3 Los árbitros están expresamente autorizados para determinar el asunto materia de arbitraje, teniendo en cuenta los reclamos de las PARTES en el momento de solicitar el arbitraje. El tribunal arbitral puede recurrir a expertos u otros consultores para tomar su decisión, si dichos expertos u otros consultores son necesarios debido a la naturaleza del desacuerdo. Al emitir su decisión, el tribunal arbitral designará una parte vencedora y una parte perdedora, y la parte perdedora pagará los gastos de arbitraje, a menos que el tribunal arbitral determine que las PARTES son igualmente responsables por el desacuerdo, en cuyo caso, cada parte correrá con sus propios gastos y se dividirán los gastos comunes del arbitraje.
- 13.4 El plazo de duración del proceso arbitral no deberá de exceder de sesenta (60) días calendario contados desde la fecha de designación del último árbitro, salvo que dicho plazo sea prorrogado por el tribunal arbitral mediante resolución motivada, y se regirá por lo dispuesto en el Decreto Legislativo que Norma el Arbitraje, aprobado por Decreto Legislativo N°1071 o norma que lo sustituya.
- 13.5 Para cualquier intervención de los jueces y tribunales ordinarios dentro de la mecánica arbitral, las PARTES se someten expresamente a la jurisdicción de los jueces y tribunales del distrito judicial del cercado de Lima, renunciando al fuero de sus domicilios.
- 13.6 Las disposiciones de la presente cláusula sobrevivirán a la resolución o terminación del presente Contrato.
- 13.7 En caso **ULMA** sea parte demandante podrá, a su elección, decidir optar por la vía arbitral en los términos antes pactados o someter el caso a la competencia de los Jueces y Tribunales del Distrito Judicial de Lima. En caso **ULMA** opte por la vía judicial el proceso se regirá por las normas contenidas en el Código Procesal Civil y las demás normas que sean pertinentes.

#### 14. Cláusula Décimo Cuarta: Modificación y Totalidad del Contrato

- 14.1 El presente Contrato contiene todo lo acordado entre las PARTES, y reemplaza toda negociación, entendimiento y/o acuerdo previo entre ellas.

En caso de discrepancia entre lo señalado en el presente Contrato y su(s) anexo(s) prevalecerá el Contrato, primando este último sobre su(s) anexo(s). En caso el Contrato no regule un supuesto específico, el mismo deberá ser leído en forma conjunta con su(s) anexo(s).

- 14.2 Las estipulaciones del presente Contrato podrán ser dejadas sin efecto, complementadas, cambiadas y/o modificadas, únicamente mediante documento escrito debidamente firmado por los representantes debidamente facultados por las PARTES.

Conforme: ULMA Encofrados Perú S.A.



Fdo: Hubert Alonso Mayorga Zapata

Conforme: CONSORCIO HUAYCOLORO  
CONSORCIO HUAYCOLORO



.....  
**HOU, YONG**  
REPRESENTANTE COMUN

Fdo:

Sello, nombre completo y firma del apoderado, a modo de aceptación

**ULMA Encofrados Perú S.A.** <http://www.ulmaconstruction.es>

14.3 Los anexos que se adjuntan al presente Contrato o a los que se hace referencia en el mismo, forman parte integrante del presente Contrato y tienen por objeto servir de complemento a los términos y condiciones del mismo, interpretándose de manera conjunta con aquel.

#### 15. Cláusula Décimo Quinta: Domicilios

Las PARTES fijan como sus domicilios, los indicados en la introducción del presente Contrato, lugar a donde deberán ser notificadas todas las comunicaciones vinculadas al mismo, salvo estipulación expresa en sentido contrario en el presente Contrato. Para ser válida y oponible a la otra parte, cualquier modificación del domicilio fijado por una parte deberá ser comunicada a la otra parte con diez (10) días hábiles de anticipación respecto de la fecha de la variación del domicilio.

#### 16. Cláusula Décimo Sexta: Normas Aplicables

Todo lo prescrito en el presente contrato se regirá por el Código Civil y demás legislación, disposiciones y reglamentaciones peruanas vigentes y aplicables en la materia.

#### 17. Cumplimiento de las normas de conducta ética, responsabilidad administrativa de las personas jurídicas y prevención de lavado de activos y financiamiento del terrorismo

17.1. Dentro de las políticas y estándares internos de responsabilidad corporativa que viene desarrollando EL ARRENDATARIO se encuentra el cumplimiento estricto de la norma de Responsabilidad Administrativa de las Personas Jurídicas, aprobada por Decreto Legislativo N° 1352, y de las normas sobre Prevención del Lavado de Activos y Financiamiento del Terrorismo, aprobadas por la Ley N° 27693, y su reglamento, aprobado por el Decreto Supremo N° 018-2006-JUS (en adelante, PLAFT); y de lo regulado en el Decreto Legislativo N° 1385, que regula los delitos de corrupción privada.

17.2. EL ARRENDATARIO requiere que todas las entidades con las que realice algún tipo de convenio o suscriban un contrato o acuerdo, tomen conocimiento y cumplan con las disposiciones de la normativa sobre Responsabilidad Administrativa de las Personas Jurídicas y de PLAFT, así como los dispositivos legales complementarios y conexos. En tal sentido, ULMA ENCOFRADOS PERÚ declara que durante la ejecución del presente contrato se compromete a cumplir con todas las normas legales que determine la legislación nacional, en especial las que regulan la Responsabilidad Administrativa de las Personas Jurídicas y las normas PLAFT, y a no incurrir en ningún acto que configure o pueda configurar en alguna forma de corrupción pública o privada o que atente contra las disposiciones mencionadas. Consecuentemente, de tomar conocimiento de la contravención de la normativa legal citada, EL ARRENDATARIO se reserva el derecho de dar aviso a las autoridades pertinentes sobre dicho incumplimiento, sin perjuicio de ejercer las acciones legales y contractuales a las que hubiere lugar.

Con base en lo anterior, ULMA ENCOFRADOS PERÚ se compromete a respetar las disposiciones de las normas que regula la Responsabilidad Administrativa de las Personas Jurídicas y de PLAFT, junto con sus dispositivos legales y conexos, así como a no realizar ningún tipo de actividad que implique el ofrecimiento u otorgamiento de dádivas, pagos, préstamos, servicios, viajes, entretenimiento o regalos valiosos a ningún empleado de EL ARRENDATARIO. Es decir, ni ULMA ENCOFRADOS PERÚ, ni ninguno de sus funcionarios, empleados, miembros, o representantes, realizará ningún tipo de pago, promesa de pago o autorización de pago de cualquier suma de dinero o de cualquier cosa de valor a cualquier funcionario de EL ARRENDATARIO, ya sea de manera

// Conforme: ULMA Encofrados Perú S.A.



Fdo: Hubert Alonso Mayorga Zapata

// Conforme: CONSORCIO HUAYCOLORO

**CONSORCIO HUAYCOLORO**



**HOU, YONG**  
REPRESENTANTE COMUN

Fdo:

Sello, nombre completo y firma del apoderado, a modo de aceptación

directa o indirecta, con el objetivo de obtener o retener un negocio o de asegurar una ventaja indebida a favor del mismo.

- 17.3. ULMA ENCOFRADOS PERÚ será el único responsable de asegurar el cumplimiento de la norma de Responsabilidad Administrativa de las Personas Jurídicas y de las normas PLAFT, por parte de cualquiera de sus funcionarios, empleados, miembros y representantes. Consecuentemente, ULMA ENCOFRADOS PERÚ se obliga a informar a sus accionistas, socios, directores, ejecutivos, funcionarios, abogados, asesores, representantes, agentes, mandatarios, apoderados, asesores y personal en general, acerca de la obligación de cumplimiento de la norma de Responsabilidad Administrativa de las Personas Jurídicas y de las normas PLAFT asumidas en virtud del Contrato.
- 17.4. ULMA ENCOFRADOS PERÚ declara, sin carácter taxativo ni enumerativo, que ninguna de sus empresas, filiales o principales, accionistas o empresas vinculadas han sido o se encuentran siendo investigadas y/o relacionadas con actividades relacionadas con organizaciones criminales, lavado de activos, financiamiento del terrorismo, corrupción de funcionarios, apropiación ilícita, fraude financiero, defraudación tributaria, evasión ni elusión tributaria. De igual forma, ULMA ENCOFRADOS PERÚ reafirma la licitud de sus fondos y flujos financieros, señalando que son producto de actividades lícitas y amparadas por la legislación peruana.
- 17.5. EL ARRENDATARIO podrá resolver el Contrato de pleno derecho, conforme a lo establecido en el artículo 1430° del Código Civil, en caso ULMA ENCOFRADOS PERÚ se vea inmerso en un proceso de investigación y/o sea sindicado actividades relacionadas con organizaciones criminales, lavado de activos, financiamiento del terrorismo, corrupción de funcionarios, apropiación ilícita, fraude financiero, defraudación tributaria, evasión ni elusión tributaria.
- 17.6. ULMA ENCOFRADOS PERÚ se compromete a no realizar ni participar en las siguientes conductas: prometer, ofrecer o conceder a accionistas, gerentes, directores, administradores, representantes legales, apoderados, empleados o asesores de una persona jurídica de derecho privado, organización no gubernamental, asociación, fundación, comité, incluidos los entes no inscritos o sociedades irregulares, una ventaja o beneficio indebido de cualquier naturaleza, para ellos o para un tercero, como contraprestación para realizar u omitir un acto que permita favorecer a éste u otro en la adquisición o comercialización de bienes o mercancías, en la contratación de servicios comerciales o en las relaciones comerciales de EL ARRENDATARIO, o incurrir en dichas conductas para realizar u omitir un acto en perjuicio de EL ARRENDATARIO.

ULMA ENCOFRADOS PERÚ declara que, ni directa ni indirectamente, aceptará, recibirá o solicitará donativo, promesa o cualquier otra ventaja o beneficio indebido de cualquier naturaleza, para sí o para un tercero para realizar u omitir un acto que permita favorecer a otro en la adquisición o comercialización de bienes o mercancías, en la contratación de servicios comerciales o en las relaciones comerciales de EL ARRENDATARIO, o para realizar u omitir un acto en perjuicio de EL ARRENDATARIO.

Conforme: ULMA Encofrados Perú S.A.



Fdo: Hubert Alonso Mayorga Zapata

Conforme: CONSORCIO HUAYCOLORO  
CONSORCIO HUAYCOLORO



.....  
**HOU, YONG**  
REPRESENTANTE COMUN

Fdo:

Sello, nombre completo y firma del apoderado, a modo de aceptación

ANEXO 1

		<b>INFORMACIÓN GENERAL DE CLIENTES</b>				Código: FOR-COB-003 Versión: 01 Aprobación: 17.05.22	
<b>DATOS DEL CLIENTE</b>							
<b>DATOS DE LA EMPRESA</b>							
Empresa / Razon Social RUC Dirección Legal Teléfono Fijo E-mail (Empresa) Página Web (Empresa)		CONSORCIO HUAYCOLORO 20611484853 VICTOR ANDRES BELAUÑE NRO. 147 INT. 401 SAN ISIDRO <input type="text"/> Provincia <input type="text"/> UMA <input type="text"/> Departamento <input type="text"/> UMA					
N°Partida Electrón. Registro Pers Jurídicas							
Representante Legal 1 Cargo DNI - CE		HOU YONG APODERADO 000617329		Email : <input type="text"/> houyong@chua.pe		Teléfono Directo <input type="text"/>	
Representante Legal 2 Cargo DNI - CE				Email : <input type="text"/> @		Teléfono Directo <input type="text"/>	
<b>DATOS DEL CONTACTO PRINCIPAL</b>							
Nombre de Contacto Telefono E-mail (Contacto)		Andrés Díaz Lacherre 999770802 andres.diaz@chua.pe					
Nombre de la Obra / Proyecto (*) Dirección de la Obra Telefono de la Obra		Subcontrato del Paquete 4.13 del Proyecto: Paquete Q-04 para la entrega de la Solución Integral de la Quebrada Huaycoloro Calle Las Gaviotas Mz. J2 LT 04 Distrito Lurigancho - Lima					
<b>CONTACTOS DE COBRANZAS</b>							
	Nombres	Cargo	Correo Electrónico	Telefonos Fijo	Celular		
Contacto (1)	PATRICIA CASTRO CAMPOS	ANALISTA CONTABLE	patricia.castro@chua.pe		957380937		
Contacto (2)			@				
Gerente Financiero (*)			@				
Jefe de Tesorería (*)			@				
Contador General (*)			@				
Información Adicional							
Dias de Recepción de Facturas Lugar de Entrega de Facturas (Dirección) Dias de Pago Email para enviar Factura Electrónica ULMA (*)		Calle Las Gaviotas Mz. J2 LT 04 Distrito Lurigancho - Lima cesar.cerodes@chua.pe					
<b>DATOS COMERCIALES</b>							
Proveedores							
Proveedores (Nombre Empresa)	Nombre Contacto	Cargo	Correo Electrónico	Teléfono	Línea de Crédito S/	Plazo de Pago (días)	
CORPORACION ACEROS AREQUIPA S.A.	Christian Cardenas	JEFE DE VENTAS	ccardenas@acerosarequipa.com	998368542	2280000	30 días	
UNION DE CONCRETERAS S.A.	Irma Vargas	JEFE DE VENTAS	ivargas@union.com.pe	988679074	1500000	30 días	
			@			30 días	
Clientes							
Clientes (Nombre Empresa)	Nombre Contacto	Cargo	Correo Electrónico	Teléfonos	Línea de Crédito S/	Plazo de Cobro (días)	
			@				
			@				
			@				
Datos Bancarios							
Nombre Entidad Bancaria	Nombre Sectorista	Teléfonos	Correo Electrónico	N° Cuenta Corriente	Línea de Crédito S/	Cliente desde (año)	
			@				

Conforme: ULMA Encofrados Perú S.A.



Fdo: Hubert Alonso Mayorga Zapata

Conforme: CONSORCIO HUAYCOLORO

CONSORCIO HUAYCOLORO



HOU, YONG  
 REPRESENTANTE COMUN

Fdo:

Sello, nombre completo y firma del apoderado, a modo de aceptación



**ANEXO 2****AUTORIZACIÓN DE ACCESO A LA OBRA**

Mediante la presente autorización, que debe entenderse para todos los efectos como parte integrante de la orden comercial 0100-2023-o-OC-000265-v1 estipulada el 16/04/2024 para la obra PAQUETE 4.3 - QUEBRADA HUAYCOLORO, entre la empresa **ULMA Encofrados Perú S.A.**, con domicilio en Lima, Avenida Argentina 2882, en calidad de Arrendadora, y la empresa **CONSORCIO HUAYCOLORO**, con domicilio en ----VICTOR ANDRES BELAUDE NRO. 147 INT. 401 LIMA, DISTRITO DE SAN ISIDRO, PROVINCIA DE LIMA, DEPARTAMENTO DE LIMA. Representante Legal, señor Sr. Yong Hou - Representante Legal identificado con C.E.000617329, en calidad de Arrendatario de los equipos y el material entregados en arrendamiento, con referencia al Art. 6, punto 3 de las condiciones generales del citado contrato,

**AUTORIZA EXPRESAMENTE**

a la Arrendadora y a sus apoderados, a efectuar, en cualquier momento, las comprobaciones que considere oportunas y a proceder con la inspección de los bienes arrendados, con un aviso previo de por lo menos 12 horas, a la simple presentación de esta autorización al responsable de la obra;

**AUTORIZA ADEMÁS,**

desde este momento a la Arrendadora, a través de su representante legal y apoderados, para el caso de incumplimiento de la devolución de los equipos y del material arrendado, o en caso de resolución por cualquier razón, título o motivo del contrato de arrendamiento, a retirar los bienes arrendados de las obras donde se encuentren, previa simple presentación de esta autorización al responsable de la obra. Asimismo, la Arrendadora puede valerse de tal derecho en caso el Arrendatario no cumpla, completa o parcialmente, con el contrato de arrendamiento estipulado. Asimismo, el Arrendatario se compromete expresamente a impartir disposiciones en tal sentido a quien se encuentre en posesión de los equipos y de los materiales arrendados.

Fecha 2024-04-16

LA PROPIEDAD DE LA OBRA  
(en caso fuese diferente al Arrendatario)

ARRENDATARIO

Sello y firma del Representante Legal

Sello y firma del Representante Legal

// Conforme: ULMA Encofrados Perú S.A.



Fdo: Hubert Alonso Mayorga Zapata

// Conforme: CONSORCIO HUAYCOLORO

**CONSORCIO HUAYCOLORO**  
.....  
**HOU, YONG****REPRESENTANTE COMUN**

Fdo:

Sello, nombre completo y firma del apoderado, a modo de aceptación



## LISTA DE PRECIOS DE VENTA SOLES

Código: FOR-COB-001  
Versión: 00  
Fecha: 11.01.19

Fecha de Actualización:

04/01/2023

N° de Oferta: 0100-2023-e-OC-000265-v1

FAMILIA	CODIGO	PRODUCTO	Valores		
			PRECIO LISTA S/		
ACCESORIOS ENCOFRADO	0122002	TUBO 40x40x3 L=400 (D18)	61.19		
	0122324	TAPE H=3,2x0,4	2,819.30		
	0122435	TAPE H=4,2x0,5	2,867.62		
	0210196	TENSOR TR35x5 2,10-2,53(D33)	609.02		
	0211150	TENSOR TR42x6 1,56-2,1(D33)	745.35		
	0212120	TENSOR 1,5" 0,44-0,66(D33)	932.17		
	0260001	BRIDA M20x330 (2P-150x150)	231.98		
	0260006	MORDAZA UNION 16/70	493.04		
	0262004	PIE TR53x6/350 (ALETA)	300.44		
	0262050	CUÑA DESENCOFRADO 50 TN	4,346.35		
	0262502	SOPORTE ANG-200+CABEZA TR42x6	1,157.55		
	0263009	RIPADO PERFILES(SOPORTE+POLEA)	1,858.04		
	0263102	DISTANCIADOR GATO HUECO 70TN	675.47		
	0260000	BRIDA M20x330 (2P-100x100)	140.36		
	0262051	CUÑA DESENCOFRADO 100 TN	12,593.88		
	0263050	CABALLETE DESENCOFRADO 25 KN	11,831.89		
	0263501	TRACTEL T-35 3000KG	10,552.86		
	0263503	CABLE TRACTEL D16,3/20	1,939.14		
	1882940	ENGANCHE ENCOFINT-3T	379.62		
	ACCESSORI CASS. ANCLAJES	0230001	TUERCA EXAGONAL DW15 30x50	28.40	
		0230004	ELEMENTO ESTANQUEIDAD DW15	28.51	
		0230005	PIE ANCLAJE DW15	29.90	
		0230006	CONTRATUERCA DW15 30x20	14.34	
		0230080	BARRA ROSCADA 15/0,8	12.77	
		0230180	BARRA ROSCADA 15/1,8	34.11	
		0230250	BARRA ROSCADA 15/2,5	66.28	
		0230300	BARRA ROSCADA 15/3	95.87	
		0230350	BARRA ROSCADA 15/3,5	110.54	
		0230400	BARRA ROSCADA 15/4	98.47	
		0230450	BARRA ROSCADA 15/4,5	118.58	
		0230500	BARRA ROSCADA 15/5	220.06	
		0231000	TUERCA DW 26,5	82.06	
		0231002	TUERCA CALOTA DW26,5	145.67	
0231003		P-CALOTA DW26,5 (150x120x35)	345.11		
0231004		MANGUITO DW26,5 D50x150	227.03		
0231110		BARRA DW26,5/1	142.73		
0231150		BARRA DW26,5/1,5	253.29		
0231200		BARRA DW26,5/2	337.70		
0231250		BARRA DW26,5/2,5	296.53		
0231350		BARRA DW26,5/3,5	590.99		
0231600		BARRA ROSCADA 26,5/6	897.73		
0232000		TUERCA DW 32	143.93		
0232001		PLACA DW32 (160x160x40)	518.44		
0232002		TUERCA CALOTA DW32	152.44		
0232003		P-CALOTA DW32 (160x160x40)	284.74		
0232004		MANGUITO DW32 D60x200	366.78		
0233000		TUERCA DW36	219.81		
0233001		PLACA DW36 (180x180x45)	293.40		
0233002		TUERCA CALOTA DW36	233.48		
0233003		P-CALOTA DW36 (180x180x45)	537.47		
0233004		MANGUITO DW36 D68x210	414.25		
0233200		BARRA DW36/2	690.79		
0233600		BARRA DW36/6	1,800.59		
0234018		BARRA ROSCADA 20/0,18	11.07		
0235012		CONO AUTOANCLAJE GW25	597.94		
0235013	CONO AUTOANCLAJE PARTIDO	1,084.17			
0238025	PIE ANCLAJE DW20	35.42			
0238036	PIE ANCLAJE DW26	94.51			

CONSORCIO HUAYACOLORO  
  
 HOU, YONG  
 REPRESENTANTE COMUN



## LISTA DE PRECIOS DE VENTA SOLES

Código: FOR-COB-001  
Versión: 00  
Fecha: 11.01.19

Fecha de Actualización:

04/01/2023

N° de Oferta: 0100-2023-o-OC-000265-v1

FAMILIA	CODIGO	PRODUCTO	Valores
			PRECIO LISTA S/
	0238043	ENCAJE NT 20	138.62
	0238045	POSICIONADOR CONO M30	128.67
	0238050	CONO DW20/M30	252.37
	0238060	CONO DW26/M36	248.27
	0238063	ENCAJE NT 26,5	425.40
	0238065	POSICIONADOR CONO M36	139.66
	7238000	TUERCA PLACA FIJA 15	22.89
	7238001	TUERCA EXAG 15	11.03
	1800051	BARRA ONDULADA DW20/0.7	90.46
	1800100	BARRA DW 20 EN ML	117.62
	1800114	BARRA DW 26 EN ML	203.64
	1800150	BARRA DW 36 EN ML	387.38
	1800315	CONTRATUERCA DW26/30	42.11
	1800317	MANGUITO HEX. DW26/150	152.12
	1800318	TUERCA CALOTA DW26	103.66
	1800645	MANGUITO HEX. DW20/130	78.71
	1800646	CONTRATUERCA DW20/30	20.25
	1800650	TUERCA HEX. DW20/60	35.31
	1800670	TUERCA CALOTA DW36	159.41
	1800680	CONTRATUERCA DW36/25	37.78
	1800705	PLACA DW20 120/120/20 F25	81.21
	1800725	PLACA CALOTA DW26 130/130/35	163.71
	1800730	PLACA CALOTA DW26 200/200/45	366.97
	1874806	MANGUITO CIL DW36/210	175.77
	1882904	CONO PLASTICO DW20/DW20	235.61
	0232350	BARRA DW32/3,5	583.16
	0233300	BARRA DW36/3	545.34
	0233400	BARRA DW36/4	727.10
	0234023	BARRA ROSCADA 20/0,23	15.63
	0239015	MANGUITO DW20 D40x130	93.39
ANDAMIOS BRIO	2124902	HUSILLO C/PLACA 0,5	188.74
	2124907	HUSILLO C/PLACA 1	212.30
	2124994	RODAPIE 1,5	230.80
	2124995	RODAPIE 2	275.03
	2124996	RODAPIE 2,5	342.00
	2124997	RODAPIE 3	352.10
	2124998	RODAPIE 0,7	176.38
	2124999	RODAPIE 1,02	197.91
	2125147	ABRAZADERA GIRATORIA 48/48	43.98
	2125148	ABRAZADERA FIJA 48/48	32.78
	2125159	PASADOR	8.01
	2125184	ABRAZADERA EMPALME 48	151.16
	2125249	TUBO 48/3,1	293.00
	2125250	TUBO 48/4,1	394.54
	2125251	TUBO 48/5	364.06
	2125288	TUBO 48/0,5	44.45
	2125289	TUBO 48/1,1	112.15
	2125290	TUBO 48/1,6	173.38
	2125291	TUBO 48/2,1	248.15
	2125309	ABRAZADERA 48 C/ENCHUFE	142.81
	2125312	ENCHUFE DOBLE 48	51.97
	2127215	GANCHO IZADO DORPA-BRIO	373.28
	2127500	PIE 1	199.48
	2127501	PIE 1,5	271.23
	2127502	PIE 2	326.03
	2127503	PIE 3	465.62
	2127510	TUBO CON DISCO Galvan.	87.13
	2127517	CUÑA BRIO(ESTAMPADA)	11.09

CONSORCIO HUAYACOLORO

HOU, YONG  
REPRESENTANTE COMUN



## LISTA DE PRECIOS DE VENTA SOLES

Código: FOR-COB-001  
 Versión: 00  
 Fecha: 11.01.19

Fecha de Actualización:

04/01/2023

N° de Oferta: 0100-2023-o-OC-000265-v1

FAMILIA	CODIGO	PRODUCTO	Valores	
			PRECIO LISTA	S/
	2127522	BRAZO 0,7	118.46	
	2127523	BRAZO 1,02	148.56	
	2127524	BRAZO 1,5	186.00	
	2127525	BRAZO 2	215.71	
	2127526	BRAZO 2,5	248.59	
	2127527	BRAZO 3	285.65	
	2127540	DIAGONAL 0,7x2	355.84	
	2127541	DIAGONAL 1,02x2	361.25	
	2127542	DIAGONAL 2x2	405.80	
	2127543	DIAGONAL 3x2	466.81	
	2127544	SOPORTE DIAGONAL IZQUIERDO	68.51	
	2127545	SOPORTE DIAGONAL DERECHO	68.51	
	2127554	BARANDILLA 1,5 BRIO	376.09	
	2127555	BARANDILLA 2 BRIO	503.37	
	2127556	BARANDILLA 2,5 BRIO	552.83	
	2127557	BARANDILLA 3 BRIO	616.28	
	2127572	BARANDILLA ESQUINAL 0,7 BRIO	221.97	
	2127573	BARANDILLA ESQUINAL 1,02 BRIO	548.86	
	2127605	PIE 1 S/ENCHUFE	166.81	
	2127617	DIAGONAL 1,5x2	372.29	
	2127618	DIAGONAL 2,5x2	449.46	
	2127648	ZANCA ESCALERA 2x2	3,898.94	
	2127656	PIE BARANDILLA BRIO	320.12	
	2127679	AMPLIAPLATAFORMA 0,32 BRIO	169.04	
	2127680	AMPLIAPLATAFORMA 0,7 BRIO	369.53	
	2127681	AMPLIAPLATAFORMA 1,02 BRIO	410.80	
	2127693	PASO CAMIONES 6 BRIO	2,826.73	
	2127702	PASO CAMIONES 5 BRIO	2,498.23	
	2127706	PASO CAMIONES 4 BRIO	2,250.88	
	2127712	PLATAFORMA C/TRAMPILLA 3	2,438.88	
	2127713	PLATAFORMA 3	643.02	
	2127714	PLATAFORMA 2,5	567.04	
	2127715	PLATAFORMA 2	487.22	
	2127716	PLATAFORMA 1,5	399.62	
	2127717	PLATAFORMA 1,02	254.75	
	2127718	PLATAFORMA 0,7	241.76	
	2127719	SOPORTE PLATAFORMA 3	775.93	
	2127724	SOPORTE PLATAFORMA 2,5	664.68	
	2127728	SOPORTE PLATAFORMA 2	550.43	
	2127733	SOPORTE PLATAFORMA 1,5	456.07	
	2127739	SALVAVOLADIZOS 0,7 BRIO	526.25	
	2127745	SALVAVOLADIZOS 1,02 BRIO	544.57	
	2127753	PLATAFORMA SUPLETORIA 3	655.88	
	2127754	PLATAFORMA SUPLETORIA 2,5	599.08	
	2127755	PLATAFORMA SUPLETORIA 2	516.30	
	2127756	PLATAFORMA SUPLETORIA 1,5	428.42	
	2127766	HUSILLO ORIENTABLE 1	311.45	
	2127810	BRAZO DERECHO 0,7	170.18	
	2127811	BRAZO IZQUIERDO 0,7	170.18	
	2127812	BRAZO EXTENSIBLE 3	686.13	
	2127813	BRAZO EXTENSIBLE DE 2M.	486.44	
	2127814	PLATAFORMA TAPAHUECO CIRCULAR	203.27	
	2127825	ENCHUFE DOBLE P/ACERO	60.86	
	2127859	PIE 1,5 S/ENCHUFE	237.36	
	2127860	PIE 2 S/ENCHUFE	300.92	
	2127861	SOPORTE INTERMEDIO 0,7	202.01	
	2127862	SOPORTE INTERMEDIO 1,02	220.96	
	2127863	SOPORTE INTERMEDIO 1,5	209.18	

CONSORCIO HUAYACOLORO  
  
 HOU, YONG  
 REPRESENTANTE COMUN



## LISTA DE PRECIOS DE VENTA SOLES

Código: FOR-COB-001  
Versión: 00  
Fecha: 11.01.19

Fecha de Actualización:

04/01/2023

N° de Oferta: 0100-2023-o-OC-000265-v1

FAMILIA	CODIGO	PRODUCTO	Valores	
			PRECIO LISTA S/	
	2127864	SOPORTE INTERMEDIO 2		285.80
	2127865	SOPORTE INTERMEDIO 2,5		365.18
	2127867	PLATAFORMA C/TRAMPILLA 2,5		2,311.87
	2127868	PLATAFORMA C/TRAMPILLA 2		1,766.75
	2127880	TABLERO DE 1541X578X12 MADERA		280.54
	2127881	TABLERO DE 1041X578X12 MADERA		163.47
	2127897	DIAGONAL 0,7x1,5		259.79
	2127899	DIAGONAL 1,02x1,5		311.89
	2127901	DIAGONAL 1,5x1,5		347.88
	2127903	DIAGONAL 2x1,5		368.78
	2127905	DIAGONAL 2,5x1,5		412.58
	2127938	PALET DESMONT. BRIO-DORPA 0,7		1,415.76
	2127940	PIE PALET 1,07		139.19
	2127958	PIE 0,5 S/ENCHUFE		144.05
	2127960	CABEZAL C/HUSILLO DE 1		505.90
	2127961	HUSILLO C/RUEDA 200		1,032.60
	2127973	CABEZAL C/HUSILLO DE 0,5		342.02
	2127981	PIE 3 S/ENCHUFE		425.56
	2127985	BRAZO 0,35		153.47
	2127993	CUÑA BRIO(FORJADA)		11.83
	2127997	PLATAF C/TRAMPILLA 1,02x0,7		1,377.85
	2128022	SOPORTE TIPO B CON MOYÚ		15.31
	2128047	SOPORTE TRIANGULAR		155.12
	2128077	ABRAZADERA I.P.N. REFER.7078E		60.83
	2128084	VIGA PASO 3		1,205.82
	2128095	VIGA 500 2		905.40
	2128100	VIGA 500 3		1,222.44
	2128104	VIGA 500 4		1,790.44
	2128106	VIGA 500 6		2,224.07
	2128193	PIE SEGURIDAD BRIO		315.69
	2128194	LARGUERO SEGURIDAD 3-2		402.63
	2128402	SEMIGRAPA SUPERIOR CORREAS		15.51
	2128631	SOPORTE ENTREPLATAFORMAS 1		125.35
	2128635	SOPORTE ENTREPLATAFORMAS 2		157.08
	2128637	SOPORTE ENTREPLATAFORMAS 3		167.15
	2129172	MOSQUETON SEGURIDAD IZADO MAT		154.48
	2129173	POLEA C/SOPORTE		966.27
	2129485	FIJACION HUSILLOS		139.09
	2129592	PLACA MARCAJE SOPORTE POLEA		16.45
	2129617	PLATAFORMA C/TRAMPILLA 1,02		1,520.74
	2129690	RUEDA 250 GIRAT. C/HUSILLO 38		1,826.44
	2129691	RUEDA GIRAT 250X50/1200KG		1,242.16
	2135352	ESCALERA ALUM P/PLAT C/TRAMP		452.22
	9023104	PASADOR EN D Ø10X60		11.64
	9371772	ARGOLLA 12x120		7.51
	9371777	TACO PLASTICO 14X70		2.28
	9371872	SCREW ROUND HEAD FOR IPN 7078E		2.33
	9371873	RIVET(PASADOR) FOR IPN 7078E		1.56
	9371874	HEXHEAD SCREW FOR IPN 7078E		3.74
	9371875	NUT FOR IPN 7078E		2.03
	9372726	POLEA C/FRENO CLIC		714.97
	9882080	MOSQUETON 10X120 MM. BIMANO DE		21.53
	N228001	HUSILLO C/PLACA 1 /PA 25x15		433.38
	N900123	TUBO C/PL-ANCLAJE ESC		182.07
	N900132	NUEZ PARA HUSILLO		12.24
	N900190	PERNO T C/TUERCA 15X90 P/ABRAZ		3.73
	N900340	HUSILLO C/PLACA 1 REF		236.51
	N900341	HUSILLO C/PLACA 0.5 REF		165.95

CONSORCIO HUAYCOLORO

HOU, YONG  
REPRESENTANTE COMUN



## LISTA DE PRECIOS DE VENTA SOLES

Código: FOR-COB-001  
Versión: 00  
Fecha: 11.01.19

Fecha de Actualización:

04/01/2023

N° de Oferta: 0100-2023-o-OC-000265-v1

FAMILIA	CODIGO	PRODUCTO	Valores
			PRECIO LISTA S/
	N900373	RUEDA DE FE 200 MM.	532.58
	N900374	ESCALERA PARA PLATAFORMA CON T	636.60
	N900375	PLATAFORMA SUPLETORIA 1,02	196.16
	N900406	PLACA BASE H=40	12.00
	N900407	HUSILLO S/TUERCA 0.5M	125.35
	N900491	CABEZAL SENCILLO ULMA FLEX	89.02
	N900525	PERNO DE ENCHUFE DOBLE VIGA PO	4.14
	N900576	ABRAZADERA GIRATORIA ESPECIAL	34.78
	N900583	HUSILLO CON RUEDA - PERU	897.57
	N900587	EXTREMO METALICO PARA RODAPIE	22.36
	N900620	Rueda Perú	542.41
	N900624	RUEDA DE FE CAP. 2000 KG	1,443.56
	N900729	CERROJO PARA PLATAFORMA CON TR	24.03
	N900760	PERNO T C/TUERCA 15X70 P ABRA	3.73
	N900872	PIE DE BARANDILLA SIN DISCO	104.85
	N900878	HORQUILLA RUEDA 200	515.62
	N900879	RUEDA 200 / PLASTICO	351.55
	N900947	TUBO 48/250 M C/AGUJEROS 17MM	113.27
	N900959	PLATAFORMA C/TRAMPILLA 2,5 SIN	2,075.86
	N900965	PLATAFORMA C/TRAMPILLA 2, S/E	2,487.46
	2127340	DISCO MOVIL	101.71
	1500236	CUMBRERA	190.91
	1500405	SENSOR TIRANTE HORIZONTAL VIGA	918.37
	2125323	GANCHO PARA CHAPA CUBRICION	32.18
	2125705	CHAPA PL	188.19
	2127154	PLATAFORMA SUPLETORIA 0,7	351.54
	2127158	PLATAFORMA SUPLETORIA 1,02	449.45
	2127309	PORTILLON 1m C/RODAPIE	715.28
	2127452	APOYO BASE	132.47
	2127453	ZANCA INTERMEDIA	236.91
	2127455	ZANCA INICIO 2	512.96
	2127470	ZANCA ESCALERA 2,5X2	2,993.68
	2127474	ZANCA INICIO 3	733.63
	2128053	PORTILLON 0,7	401.40
	2128400	GRAPA CORREAS	89.54
	2129225	APOYO VIGAS 1	959.92
	2129310	LARGUERO SEGURIDAD 1,5	244.47
	2129558	APOYO VIGAS 0,7	1,023.57
	2129616	ABRAZADERA CORREAS	15.09
	2128160	PLATAFORMA C/TRAMP. 1,02 S/ESC	2,125.14
	2535253	TUERCA HUSILLO D38	18.57
ANDAMIOS BRIO-ST	2121060	VIGA ST 2,5	702.99
	2121062	VIGA ST 4,5	1,267.02
ANDAMIOS DORPA	2124911	LARGUERO 2,5	100.22
	2124919	BARANDILLA 2,5 DORPA	264.70
	2124922	SOPORTE INICIACIÓN P-70	107.29
	2124945	MARCO M-70 2	606.09
	2124985	DIAGONAL 2,5x2 C/ABRAZADERA	202.47
	2125022	SUPLEMENTO BARANDILLA M-70	493.24
	2125023	SUPLEMENTO BARANDILLA M-100	1.94
	2125024	PIE BARANDILLA M-70	319.09
	2125025	PIE BARANDILLA M-100	1.94
	2125097	BARANDILLA ESQUINAL 0,7 DORPA	212.63
	2125127	TRÓCOLA	813.25
	2125216	PLACA BASE ENCHUFE	96.06
	2125293	DIAGONAL 2,5x2 PUNTO FUO	231.99
	2125337	SALVAVOLADIZOS 0,7 DORPA	706.28
	2125382	MENSULA TRABAJO 0,3	118.61

CONSORCIO HUAYACOLORO

  
HOU, YONG  
REPRESENTANTE COMUN



## LISTA DE PRECIOS DE VENTA SOLES

Código: FOR-COB-001  
 Versión: 00  
 Fecha: 11.01.19

Fecha de Actualización: 04/01/2023

N° de Oferta: 0100-2023-o-OC-000265-v1

FAMILIA	CODIGO	PRODUCTO	Valores
			PRECIO LISTA S/
	2125592	AMPLIAPLATAFORMA F 0,7	295.83
	2125597	AMPLIAPLATAFORMA F 1,02	327.10
	2125608	AMPLIAPLATAFORMA M 0,7	264.78
	2125612	AMPLIAPLATAFORMA M 1,02	309.64
	2125647	TUBO 48/2,6	232.84
	2125648	TUBO 48/3,6	509.25
	2128071	PIE SEGURIDAD DORPA	305.06
	2135345	TABLERO DE 2041X578X12 MADERA	339.26
	2135346	TABLERO TRAMPILLA	80.38
	2125137	AMARRE 0,5	85.70
ANDAMIOS JJEIP	2000300	PLACA BASE G	25.18
	2003000	SUPLEMENTO G-150 1,85	190.98
	2003600	SUPLEMENTO G-100 1,85	177.14
	2006000	TRAVESAÑO 2	49.39
	2006100	TRAVESAÑO 3	69.07
	2008300	TUBO EXTREMOS APLASTADOS 2	29.20
	2066959	PELDAÑO METALICO ESCALERA	132.47
ARRIOSTRAMIENTO	0200600	TUBO 48/6	460.70
AUTOTREPANTE	0253413	BULON C/CAB D34x135	253.07
	0335048	CREMALLERA RETRANQUEO	1,894.15
	0335051	SOPORTE PLAT PRINCIPAL 2	571.33
	0335066	CARRO RETRANQUEO ATR	4,965.00
	0335126	REDUCTORA RETRANQUEO	2,805.72
	0335130	PIE CONSOLA ATR NV	3,650.49
	0335153	BULON C/CAB D20x100	37.14
	0335202	ESCALERA ACCESO CABEZALES	359.23
	0335226	BULON C/CAB D32x135	129.04
	0335240	CONSOLA ATR-B	25,565.73
	0335245	CUERPO CONSOLA ATR-B	14,992.75
	0335255	SOPORTE PLAT 3 MK	1,440.10
	0335280	CIERRE ACCION MK T3.8	3,045.56
	0335290	SOPORTE RETRANQUEO ATR-B	957.77
	0335295	UNION VM-VM	221.42
	0336000	CABEZA TELESCOPICA ATR-P	19,115.57
	0336049	UNION LARGA ATR	618.69
	0336050	UNION CORTA ATR	442.51
	0336051	CASQUILLO ATR	216.17
	0336052	UNION VM20 ATR	74.03
	0336054	UNION TENSOR HUECO ATR	298.48
	0336055	UNION TENSOR PERFIL ATR	232.69
	0336059	AMARRE BARRA DW15 ATR	176.36
	0336062	TOPE CARRO ATR	242.52
	0336065	CARRO PORTAPOLEAS ATR 2TN	3,628.56
	0336066	CARRO PORTAPOLEAS ATR 3TN	8,226.36
	0336067	POLEA DIFERENCIAL ATR 2TN	4,436.02
	0336068	POLEA DIFERENCIAL ATR 3TN	6,197.73
	0336070	CASQUILLO D20x1,5/100	21.43
	0336072	PLACA BRIDA DU-DU 100	87.60
	0336076	DIAGONAL CABEZA ATR-P	1,877.17
	0336081	UNION DIAGONAL CABEZA ATR-P	1,558.38
	0336206	VIGA DU-240/0,75M ATR-P	5,103.20
	0338000	CABEZAL TREPADOR SUP	6,505.34
	0338001	CABEZAL TREPADOR INF	6,146.75
	0338002	CABEZAL TREPADOR SUP NV	5,805.47
	0338071	CABEZAL TREPADOR INF NV	5,393.18
	0338100	CILINDRO ATR 100kN	12,022.59
	0338106	UNION MANGUERAS MACHO	392.81
	0338107	UNION MANGUERAS HEMBRA	629.90

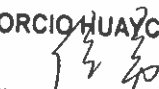
CONSORCIO HUAYACOLORO  
  
 HOU, YONG  
 REPRESENTANTE COMUN

	<b>LISTA DE PRECIOS DE VENTA SOLES</b>	Código: FOR-COB-001 Versión: 00 Fecha: 11.01.19
---	--	---

Fecha de Actualización:

04/01/2023

N° de Oferta: 0100-2023-o-OC-000265-v1

FAMILIA	CODIGO	PRODUCTO	Valores PRECIO LISTA S/
	0338120	MANGUERA MACHO 5M	1,063.42
	0338121	MANGUERA HEMBRA 5M	1,428.25
	0338122	MANGUERA MACHO 10M	1,392.99
	0338123	MANGUERA HEMBRA 10M	1,893.29
	0338124	MANGUERA MACHO 17M	1,909.12
	0338125	MANGUERA HEMBRA 17M	2,307.83
	0338129	VALVULA 2 VIAS ATR	1,480.20
	0338130	CONECTOR MACHO 1/4NPT	214.09
	0338131	CONECTOR HEMBRA 1/4NPT	361.26
	0338136	GRUPO ATR 6P BASICO	183,115.50
	0338229	BULON SEGURIDAD MASTIL	494.45
	0338239	PIE MASTIL UNIVERSAL	660.55
	0338263	MASTIL 6,3	13,812.45
	0339000	BULON CONSOLA ATR	472.76
	0339002	CAJETIN CN SIMPLE	2,449.96
	0339005	BULON SEGURIDAD ATR	104.50
	0339024	AMARRE MURO CN	1,680.66
	0339026	POSICIONADOR CN DOBLE CONO	647.27
	0339030	CAJETIN DOBLE	2,909.17
	0339038	COMPENSACION 50mm CAJ SIMPLE	387.83
	0339039	COMPENSACION 100mm CAJ SIMPLE	639.91
	0339078	TORNILLO M30x130 DIN-912-10,9	146.93
	0339079	TORNILLO M30x180 DIN-912-10,9	179.37
	0339080	TORNILLO M30x80 DIN-912-10.9	89.41
	0919125	BISAGRA TRAMPILLA	26.91
	0919126	ASA TRAMPILLA	12.89
	0919259	PLACA BRIDA DU-DU	124.95
	9400106	VARILLA ROSC. M10X315 5.6 CINC	9.36
	N900295	MANIVELA RETRANQUEO CRUZ ATR	39.33
	N900338	BARRA EJE CARRO PORTAPOLEAS	116.78
	0335166	MANIVELA RETRANQUEO ATR	103.91
	N053001	MALLA PERIMETRAL C/NEG 1.9x15m	1,569.46
	N053002	Mallado HWS-P01	3,662.07
	N053003	Mallado HWS-P02	3,662.07
	N053004	Mallado HWS-P02S	3,662.07
	N053005	Mallado HWS-P03	4,708.37
	N053006	Mallado HWS-P03S	4,708.37
	N053007	Mallado HWS-P04	5,754.68
	N053008	Mallado HWS-P04S	5,754.68
	N053009	Mallado HWS-P05	4,708.37
	N053010	Mallado HWS-P05S	4,708.37
	N053011	Mallado HWS-P06	4,708.37
	N053012	Mallado HWS-P07	5,754.68
	N053013	Mallado HWS-P08	3,662.07
BARRA ROSCADA	N900066	BARRA DW 20/2,00	126.80
	N900104	BARRA ROSCADA 15/11.8M	456.32
	N900106	BARRA ROSCADA 15/2.40	45.29
	N900107	BARRA ROSCADA 15/2.80	52.91
	N900108	BARRA ROSCADA 15/3.80	71.78
	N900146	BARRA ROSCADA 20/6.00M	380.54
	N900230	BARRA ROSCADA 15/1.75	33.56
	N900291	BARRA ROSCADA 20/1,80M	114.14
	N900292	BARRA ROSCADA 20/1,40M	88.80
	N900311	BARRA ROSCADA 20/3,70M	234.66
	N900422	BARRA ROSCADA 15/0.35	6.71
	N900423	BARRA ROSCADA 15/0.40	7.66
	N900424	BARRA ROSCADA 15/0.42	8.05
	N900425	BARRA ROSCADA 15/0.45	8.62

CONSORCIO HUAYOCOLORO

HOU, YONG

REPRESENTANTE COMUN





## LISTA DE PRECIOS DE VENTA SOLES

Código: FOR-COB-001  
 Versión: 00  
 Fecha: 11.01.19

Fecha de Actualización: 04/01/2023

N° de Oferta: 0100-2023-o-OC-000265-v1

FAMILIA	CODIGO	PRODUCTO	Valores PRECIO LISTA S/	
BARRA ROSCADA	N900427	BARRA ROSCADA 15/0.60	11.48	
	N900428	BARRA ROSCADA 15/0.70	13.40	
	N900429	BARRA ROSCADA 15/0.75	14.36	
	N900431	BARRA ROSCADA 15/0.85	16.27	
	N900433	BARRA ROSCADA 15/1.10	21.06	
	N900437	BARRA ROSCADA 15/1.60	30.62	
	N900439	BARRA ROSCADA 15/2.20	42.12	
	N900511	BARRA ROSCADA 15/0.30	5.75	
	N900551	BARRA ROSCADA 15/0.65	12.43	
	N900554	BARRA ROSCADA 15/2.30	44.04	
	N900564	BARRA ROSCADA 15/1.30	24.90	
	N900690	BARRA ROSCADA 20/11.80M	748.38	
	N900826	BARRA ROSCADA 20/1.30M	82.45	
	N900950	BARRA ROSCADA 15/5.80	106.20	
	N900953	BARRA DW 20/0,28	16.75	
	N980424	BARRA ROSCADA 20/5,80M	323.88	
	N006001	BARRA ROSCADA 15/0.165	2.99	
	N006002	BARRA ROSCADA 20/0.18	10.78	
	N006003	BARRA DW 20/0.13	8.26	
	N900974	BARRA ROSCADA 26/2.00M	198.82	
	N900979	BARRA ROSCADA 20/3.50M	209.40	
	N900980	BARRA ROSCADA 20/4.50M	269.24	
	N901100	BARRA DW15/5.80 SOLD/INS	168.56	
	CARRO AVANCE	3200010	PORTICO DE PRETENSADO 85Tn	6,314.97
		3200020	TUBO 120x120x8/1765	1,792.47
		3200021	TREN RODADURA TRASERO	2,227.46
		3200027	TUBO 100x100x8/540	622.71
		3200028	CITO TREN RODADURA DELANTERO	13,043.10
		3200034	BULON D65x260	351.07
		3200035	CALZO ROLLER	1,263.03
		3200038	BULON D65x200	388.52
		3200039	UPN CUELGUE MORDAZAS	3,329.75
		3200046	BULON D40x170	159.72
		3200047	TENAZA TRASERA	787.66
		3200048	MORDAZA TRASERA	1,079.40
		3200051	BULON D50x160	193.69
3200104		RODILLO TRASERO IPN380	5,197.96	
3200105		BULON D40x190	172.67	
3200106		MONTANTE CELOSIA CUELGUE	13,257.41	
3200128		ATADO ENTRE CARRILES	1,928.99	
3200133		BULON C 24x272 MONTAJE	86.57	
3200134		BULON D70x297	835.90	
3200175		RODILLO CUELGUE ENCOFRADO	4,367.48	
3200188		PLETINA ARRIOSTRAMIENTO CVS	180.85	
3200204		BULON D50x175/215 CARDAN DW26	205.76	
3200205		CARDAN AV DW26/300 kN	1,779.90	
3200210		CARDAN H DW36/500 kN	3,857.87	
3200220		RUEDA ENCOFRADO INTERIOR	1,371.58	
3200290		MONTANTE CENTRAL CVS200 C5	46,569.13	
3200295		DIAGONAL TRASERA CVS200 C2	14,177.43	
3200300		LARGUERO INF TRAS CVS200 C4	25,879.41	
3200335		DIAGONAL INF DEL CVS200 50 C3	29,315.80	
3200340		DIAGONAL SUP DEL CVS200 50 C1	17,552.95	
3200364		ANCLAJE EXTERIOR RAIL	1,561.47	
3200368		BULON AVANCE D45x330 C/CANCAMO	314.64	
3200406		CARRIL AVANCE DOVELA 5M	35,823.26	
3200440		BULON D95x350	957.44	
3200450		IPN-300/6500 (DOVELA 5M)	7,340.19	

CONSORCIO HUAYACOLORO  
  
 HOU, YONG  
 REPRESENTANTE COMUN

	<b>LISTA DE PRECIOS DE VENTA SOLES</b>	Código: FOR-COB-001 Versión: 00 Fecha: 11.01.19
---	--	---

Fecha de Actualización:

04/01/2023

N° de Oferta: 0100-2023-o-OC-000265-v1

FAMILIA	CODIGO	PRODUCTO	Valores
			PRECIO LISTA S/
	3200455	RIOSTRA CERCHA ATADO INFERIOR	601.84
	3200464	PERFIL MK-120/7,375	1,524.03
	3200465	PERFIL MK-120/6,375	1,317.40
	3200466	PERFIL MK-120/5,375	981.68
	3200467	BRIDA AMARRE PERFIL IPN	85.89
	3200470	IPN-320/11900 (DOVELA 5M)	15,132.11
	3200474	BULON D65x225/270 CARDAN DW36	450.16
	3200476	PERFIL MK-120/4,375	904.05
	3200477	TENSOR DW 15 CVS	81.75
	3200485	UNION HORIZONTAL IPN-MK	231.56
	3200494	CALZO NIVEL O CILINDRO RET.	537.74
	3200506	CILINDRO H.TESADO SE 60TN ALTA	16,692.71
	3200507	BOMBA MANUAL ALTA	6,974.60
	3200525	UNIÓN CUCHILLO TENSOR RETENIDA	367.37
	3200530	ADAPTADOR ROLLER 40 TN	955.70
	3200535	RODILLO D75x40 TOPE ROLLER	145.73
	3200540	PLACA UNION CVS CILINDRO 200TN	2,135.65
	3200541	UNION CILINDRO CARRIL 10TN	3,214.91
	3200542	CALZO CILINDRO AVANCE 10 TN	5,460.88
	3200543	BULON ATADO CILINDRO AV 10TN	68.94
	3200563	MONTANTE VERT COLUMPIO 1,75	4,809.61
	3200566	PERFIL MK-120/4	1,239.58
	3200571	PERFIL MK-120/5,875	1,077.49
	3200575	PIEZA UNIÓN TENSOR RETENIDA	2,250.32
	3200586	DIAGONAL CERCHA 625-DUPN 500	427.90
	3200587	MONTANTE VERTICAL 625-DUPN 500	266.25
	3200602	BULON D40x95	124.93
	3200610	PERFIL RETEN TRASERA P/CURVA	22,953.92
	3200618	CALZO APOYO DW36	1,291.56
	3200620	SEPARADOR PERFILES AH	21.29
	3200635	UNION LONGITUDINAL DUPN-500	2,548.93
	3200646	SUSP INF POLIPASTO DUPN 500	2,610.43
	3200647	SEPARADOR DUPN-500	344.51
	3200649	PERFIL COLUMPIO UPN 320/6750	31,229.81
	3200650	DIAGONAL CERCHA 687-DUPN 500	424.93
	3200655	ANCLAJE ALA CARRIL AVANCE	1,814.18
	3200656	PLACA INF CARDAN DW36/DUPN500	5,476.75
	3200657	PLACA SUP CARDAN DW36/DUPN500	10,333.43
	3200660	PLACA LAT CARDAN DW36/DUPN500	2,124.13
	3200662	PLACA INF.CARDAN DW265/DUPN500	4,592.61
	3200663	PLACA SUP CARDAN DW265/DUPN500	8,312.60
	3200666	PLACA LAT CARDAN DW26/DUPN500	1,423.77
	3200670	UNION ENTRE RAILES	247.58
	3200673	PERFIL UPN 500/3000	17,890.30
	3200685	PERFIL UPN 500/2000	12,880.61
	3200688	TUBO VERTICAL PLAT CENT HID	128.24
	3200690	POLEA DIFERENCIAL 15TN/10m	27,005.58
	3200691	APOYO HORIZ PLAT CENT HID	627.35
	3200694	CABEZAL PLATAFORMA DELANTERA	96.61
	9851814	PASADOR ALETA D10x80 DIN 94	4.22
	1670040	TORNILLO M16X40 UNI 5739-8.8	3.42
	1670060	TORNILLO M16X60 UNI 5739-8.8	3.66
	1670080	TORNILLO M16X80 UNI 5737-8.8	4.47
	1670120	TORNILLO M16X120 UNI 5737-8.8	5.62
	1670140	TORNILLO M16X140 UNI 5737-8.8	6.90
	1670710	TORNILLO M30X60 UNI 5739-8.8	18.91
	1670714	TORNILLO M30X80 UNI 5737-8.8	13.47
	1670750	TORNILLO M30X120 UNI 5737-8.8	26.32

**CONSORCIO HUAYACOLORO**  
  
 .....  
**HOW YONG**  
 REPRESENTANTE COMUN



## LISTA DE PRECIOS DE VENTA SOLES

Código: FOR-COB-001  
 Versión: 00  
 Fecha: 11.01.19

Fecha de Actualización:

04/01/2023

N° de Oferta: 0100-2023-o-OC-000265-v1

FAMILIA	CODIGO	PRODUCTO	Valores	
			PRECIO LISTA	S/
	1670760	TORNILLO M30X160 UNI 5737-8.8	34.34	
	1670762	TORNILLO M30X180 UNI 5737-8.8	72.91	
	1672124	TUERCA M24 UNI 5588	2.59	
	1672130	TUERCA M30 UNI 5588-8.8	6.66	
	1672216	ARANDELA M16 UNI 6592	0.17	
	1672224	ARANDELA M24 UNI 6592	1.04	
	1672230	ARANDELA M30 UNI 6592	1.70	
	1800102	BARRA ANCLAJE DW20 L=7000MM	464.08	
	1800103	BARRA ANCLAJE DW20 L=4500MM	298.38	
	1800115	BARRA ANCLAJE DW26,5 L=6000MM	765.15	
	1800116	BARRA ANCLAJE DW26,5 L=1500MM	191.28	
	1800117	BARRA ANCLAJE DW26,5 L=4500MM	573.86	
	1800151	BARRA ANCLAJE DW36 L=2500MM	311.95	
	1800152	BARRA ANCLAJE DW36 L=3000MM	374.28	
	1800153	BARRA ANCLAJE DW36 L=6000MM	748.58	
	1800510	TUERCA PLACA CAMPANA DW20 CVS	94.25	
	1874723	TORNILLO M24X80 UNI 5737-8.8	13.34	
	1878521	TORNILLO M36X140 10.9	83.79	
	1878522	TUERCA M36	22.16	
	1878523	ARANDELA M36	4.13	
	1882058	NUDO UPN-300 / DW20	860.80	
	1882072	PLACA HEA PLATAF IZCHA	685.82	
	1882073	PLACA HEA PLATAF DCHA	685.82	
	1882097	PLACA SOPORTE DW20	891.48	
	1883210	PLACA DW20 200/200/25 D24	182.44	
	1883763	PERFIL RETENIDA DU260/1	10,620.17	
	1883902	NUDO CENTRAL CARRO 4D40 MK	1,319.59	
	1883914	CONECTOR DU-500 MK-180	1,044.53	
	N900772	PERFIL MK-120/4,375	904.05	
	3200000	PERFIL RETENIDA TRASERO	3,201.28	
	3200053	MONTANTE CENTRAL CVS165 C5	21,941.72	
	3200072	LARGUERO INF TRAS CVS165 C4	10,863.02	
	3200084	DIAGONAL INF DEL CVS165 45 C3	12,987.36	
	3200094	DIAGONAL TRASERA CVS165 C2	6,325.50	
	3200097	DIAGONAL DELANTERA CVS165 C1	6,967.14	
	3200123	CARRIL AVANCE 4.5M	12,900.34	
	3200135	HORIZONTAL 4770 CVS	1,167.98	
	3200138	HORIZONTAL 3876 CVS	1,078.00	
	3200203	MACIZO CARDAN DW26.5/300kN	398.58	
	3200208	MACIZO CARDAN DW36/500kN	4,999.82	
	3200209	BULON D65x295/335 CARDAN DW36	391.46	
	3200235	UNION CILINDRO CARRIL 5TN	1.34	
	3200362	CALZO CILINDRO AVANCE 5 TN	379.10	
	3200472	PLACA BASE CARDAN DW26/300kN	1,962.24	
	3200475	PLACA BASE CARDAN DW36/500 kN	1,894.46	
	3200490	SUSPENSION INFERIOR POLIPASTO	1,236.28	
	3200495	POLEA DIFERENCIAL 8TN/10m	4,768.00	
	3200500	CILINDRO CARGA SE 200 TN ALTA	9,074.48	
	3200505	CILINDRO RETENIDA 25TN	4,145.40	
	3200510	CILINDRO AVANCE 5TN	1,773.38	
	3200515	GRUPO ALTA/BAJA 380V 60HZ TRIF	31,977.94	
	3200520	MANGUERA 10M ALTA	1,128.16	
	3200521	MANGUERA 10M BAJA	697.60	
	3200522	MANGUERA 2M ALTA	2,710.88	
	3200545	SILLETA INCLINABLE CAT 200	154.52	
	3200715	CABEZAL FIJO 90 MK/180-200	123.38	
	3200725	CONECTOR AH CERCHA MK	205.86	
	B320001	TRILHO INTERIOR CVS-165	1,030.00	

CONSORCIO HUAYACOLORO

HOU, YONG

REPRESENTANTE COMUN



## LISTA DE PRECIOS DE VENTA SOLES

Código: FOR-COB-001  
Versión: 00  
Fecha: 11.01.19

Fecha de Actualización:

04/01/2023

N° de Oferta: 0100-2023-o-OC-000265-v1

FAMILIA	CODIGO	PRODUCTO	Valores
			PRECIO LISTA S/
	B320002	SOPORTE TRILHO INTERIOR CVS165	1,117.26
	B320003	LIGA ROLLER INTERIOR CVS-165	29.52
	B320004	SUPORTE ROLETE INTERIOR CVS165	28.44
	B320006	ROLETE INTERIOR D70xd33 CVS165	54.58
	B320012	PERFIL W310x44,5/6	1,709.30
	B320020	PLACA BASE CIL-200T CVS 165	1,219.38
	B320029	LIGA CALCO CIL-200T CVS 165	1,821.14
	B320034	TACO APOIO 300x300x200	997.66
	B981425	PERFIL W310x44 630CM GADO	1,694.30
	N983660	CONECTOR CENTRAL EXT.	1,868.64
	N983661	CONECTOR CENTRAL INT.	1,868.64
	N983662	CALZO 250 MM	1,021.42
	N983663	TUBO UNION PERFILES INT.	582.52
	N983675	CON. CILINRO RETENIDA ESP.	411.74
	N983681	CALZO CUÑA	1,163.94
	N983710	HEB-400 CENTRAL	16,229.66
	N983711	HEB-400 LATERAL	4,127.72
CARRO AVANCE CVS	N320001	MORDAZA INFERIOR 60x60x10	11.49
	N320002	ARANDELA A12 DIN-125	0.77
	N320003	TOMA AEREO 32AMP 3P+N+T 415V R	75.06
	N982376	TAPE 1600x150x2	107.24
	N320004	PLACA DE EXTENSION	154.24
	N320005	PLACA DE REFUERZO	84.83
	N901094	BARRA DW32/4.00	577.60
	N901095	BARRA DW32/5.80	837.47
	N901096	BARRA DW26,5/3.00	374.06
	N901098	BARRA DW26,5/4.00	498.84
	N901099	BARRA DW26,5/4.50	561.10
	N983907	EMPALME BOVEDA TRAN 454mm	637.67
	N983908	EMPALME PLAT TRAN 454mm	997.77
	N983909	EMPALME BOVEDA TRAN 547mm	735.20
	N983910	EMPALME PLAT TRAN 547mm	1,147.81
	N983911	EMPALME BOVEDA TRAN 640mm	817.72
	N983912	EMPALME PLAT TRAN 640mm	1,290.34
	N983913	EMPALME BOVEDA TRAN 703mm	877.73
	N983914	EMPALME PLAT TRAN 703mm	1,380.37
	N983915	EMPALME BOVEDA TRAN 796mm	960.26
	N983916	EMPALME PLAT TRAN 796mm	1,515.40
	N983917	EMPALME BOVEDA TRAN 890mm	1,042.78
	N983918	EMPALME PLAT TRAN 890mm	1,657.94
	N983919	UNION TESTA MK-180	300.08
	N983920	EMPALME BOVEDA TRAN 845mm	1,005.27
	N983921	EMPALME PLAT TRAN 845mm	1,590.42
	N983922	EMPALME BOVEDA TRAN 945mm	1,095.29
	N983923	EMPALME PLAT TRAN 945mm	1,740.46
	N983924	EMPALME BOVEDA TRAN 1045mm	1,185.32
	N983925	EMPALME PLAT TRAN 1045mm	1,890.50
	N983926	EMPALME BOVEDA 1100mm	1,215.32
	N983927	PERFIL EMPALME PLAT 1100mm	810.22
	N983928	NUDO APOYO HAST ENS	2,932.80
	N983929	TUBO 60x60x4 835mm	172.55
	N983937	RIOSTRA DU-120 BOVEDA 2	5,640.00
	N983938	DU-120/0,5m BOVEDA	661.76
	N983939	PERFIL UPN-180/0,5m	360.96
CC-4	1870029	VIGA CC 2,32	721.71
	1870031	VIGA CC 1,57	501.69
	1870035	TRANSVERSAL CC TE 1,5	218.74
	1870040	TRANSVERSAL CC TE 0,75	95.56

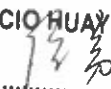
CONSORCIO HUAYACOLORO  
  
 HOU, YONG  
 REPRESENTANTE COMUN

	<b>LISTA DE PRECIOS DE VENTA SOLES</b>	Código: FOR-COB-001 Versión: 00 Fecha: 11.01.19
---	--	---

Fecha de Actualización:

04/01/2023

N° de Oferta: 0100-2023-o-OC-000265-v1

FAMILIA	CODIGO	PRODUCTO	Valores	
			PRECIO LISTA S/	
CC-4	1870045	TRANSVERSAL CC TR 1,5	283.34	
	1870050	TRANSVERSAL CC TR 0,75	190.23	
	1870060	CABEZAL CC	302.93	
	1870080	CABEZAL CC FD	52.10	
	1870086	TABLERO 0,75x1,5x0,009	98.60	
	1870090	PANEL CC 1,5x0,75 FENOLICO	761.60	
	1870096	PANEL CC 0,75x0,75 FENOLICO	501.57	
	1870099	FIJACION CC	5.84	
	1870100	VIGA PERIMETRAL CC	1,642.93	
	1870101	AMARRE CC LD	122.18	
	1870105	VIGA CC W 1,5	331.06	
	1870120	SOPORTE BARANDILLA CC	164.11	
	1870140	GRAPA CC	229.68	
	1870144	PALET VIGAS CC 1,57	1,643.25	
	1870150	VIGA CC W 0,75	189.73	
	1870155	CABEZAL CCT	282.34	
	1870165	PANEL CC 1,5x0,375 FENOLICO	569.68	
	1870185	HORCA CC	174.44	
	1870200	GRAPA PERIMETRAL CC	285.53	
	1870255	CLIP FIJACION	49.32	
	1870265	PANEL CC 0,75x0,375 FENOLICO	256.22	
	1870400	TRANSVERSAL CC TE 1,5 ALU	243.90	
	1870405	TRANSVERSAL CC TE 0,75 ALU	153.64	
	1870464	VIGA ESQUINAL 2,32	371.58	
	1870465	VIGA ESQUINAL 1,57	239.14	
	1870466	VIGA ESQUINAL 0,82	240.89	
	1870500	CABEZAL UNIVERSAL CC	295.97	
	CERCHA H-33	0200004	SEMIABRAZADERA 48/M20x70	68.20
	CESTONES Y PALETS	1800000	PALET E1	944.81
		1800038	CESTON C2	1,920.77
		1800070	PALET E4	1,605.02
		1800079	PALET E3	2.11
		1800082	PALET E6	1,599.54
1900367		CESTON CR3	1,590.92	
1900368		CESTON CR4	2,878.04	
1900737		CESTON CR2	1,603.90	
1900803		PALET P6	1,517.75	
1900804		PALET P4	1,482.07	
1900995		TARIMA T1	1,291.56	
CIMBRA OC		0000101	TRAVIESA BASE 1	87.24
		0000102	MARCO NORMAL 1	281.37
		0000161	TRAVIESA BASE 1,6	111.05
		0000162	MARCO NORMAL 1,6	283.24
		0000163	MARCO REGULABLE 1,6	299.37
		0000221	TRAVIESA BASE 2,2	142.70
	0000222	MARCO NORMAL 2,2	311.08	
	0000223	MARCO REGULABLE 2,2	329.98	
	0000311	DIAGONAL H 1x1 (L=1,415)	80.56	
	0000312	DIAGONAL H 1x2,2 (L=2,415)	119.93	
	0000322	DIAGONAL H 2,2x2,2 (L=3,11)	149.81	
	0000362	DIAGONAL H 1,6x2,2 (L=2,72)	125.33	
	0000400	PIE REGULABLE T1	241.04	
	0000401	POSTE NORMAL 1,2	132.31	
	0000402	POSTE REGULABLE	278.96	
	0000403	PASADOR POSTE	12.36	
	0000404	CABEZA REGULABLE	260.54	
	0000405	PASADOR MARCO	9.12	
	0200001	ABRAZADERA FIJA 48/60	96.59	

CONSORCIO HUAYACOLORO

  
HOU, YONG

REPRESENTANTE COMUN

	<b>LISTA DE PRECIOS DE VENTA SOLES</b>	Código: FOR-COB-001 Versión: 00 Fecha: 11.01.19
---	--	---

Fecha de Actualización:

04/01/2023

N° de Oferta: 0100-2023-o-OC-000265-v1

FAMILIA	CODIGO	PRODUCTO	Valores PRECIO LISTA S/	
CIMBRA OC	0000103	MARCO REGULABLE 1	300.53	
	0000366	DIAGONAL H 1,6x1,6 (L=2,26)	119.93	
	0000501	ESCALERA CIMBRA OC 2,5	571.07	
	0000511	PLATAFORMA CIMBRA OC 1 ALU	355.12	
	0000517	PLATAFORMA CIMBRA OC 1,6 ALU	458.48	
CIMBRA T-500	0000316	DIAGONAL H 1x1,6 (L=1,89)	54.95	
	0005036	CALZO 690x300x150	2,792.12	
	0005039	CALZO 690x300x200	3,298.46	
	0005060	PLACA 300x300x30	569.94	
	0005150	CONSOLA MT 800	35,674.80	
	0005155	BICONO MT 800	189.50	
	0005160	CONTRACONO MT 800	4,123.80	
	0005040	CALZO 300x300x10	291.52	
	CIMBRA T60	0261510	HUSILLO C/RUEDA 250/1400 KG	2,264.17
		0261519	CARRIL RODADURA UPN100/4	834.92
1906010		MARCO 1x1	557.39	
1906015		MARCO 1,5x1	817.96	
1906020		MARCO 2x1	524.58	
1906023		PIE HUSILLO C/RUEDA	137.68	
1906030		MARCO 1x0,35	474.85	
1906035		MARCO 1,5x0,35	350.92	
1906040		MARCO 2x0,35	400.59	
1906110		TRANSVERSAL 1x0,1	248.93	
1906115		TRANSVERSAL 1,5x0,1	194.02	
1906120		TRANSVERSAL 2x0,1	224.43	
1906150		BRAZO REFUERZO 0,35	180.99	
1906160		BRAZO REFUERZO 0,7	206.34	
1906170		BRAZO REFUERZO 1	243.56	
1906200		SEGURO-HUSILLO T-60	13.83	
1906310		DIAGONAL HORIZONTAL 1x1	194.63	
1906311		DIAGONAL HORIZONTAL 1x1,5	143.11	
1906313		DIAGONAL HORIZONTAL 1,5x2	217.70	
1906410		DIAGONAL VERTICAL 1x1	152.10	
1906415		DIAGONAL VERTICAL 1,5x1	119.67	
1906420		DIAGONAL VERTICAL 2x1	136.84	
1906435		DIAGONAL VERTICAL 1x0,35	132.73	
1906440		DIAGONAL VERTICAL 1,5x0,35	129.31	
1906445		DIAGONAL VERTICAL 2x0,35	135.95	
1906500		ESCALERA T-60	869.91	
1906570		BULON IZADO	7.42	
1906850		HUSILLO BASE 1,05	384.65	
1906855		HUSILLO CABEZAL 1,05	284.84	
1906880		CABEZAL DOBLE ENTRADA VM-DU	149.35	
N900191		ABRAZADERA GIRATORIA 48/60	50.22	
N900297		CONECTOR T-60/MK-F	276.93	
N900298		CONECTOR T-60/MK-M	269.03	
1906315		DIAGONAL HORIZONTAL 1,5x1,5	146.07	
CONSOLA 2000		0300000	CONSOLA PRINCIPAL TREPA	1,576.01
		0300001	CUADRADILLO CONSOLA (CONJUNTO)	264.23
		0301002	CONSOLA INT RETRANQUEO GW25	1,541.90
	0301003	CONSOLA ANCLAJE SUELO 1,5	965.14	
	0302011	PLACA RU/MENSULA VELA	371.80	
	0302101	VELA UNA CARA DU-120/2,25	949.75	
	0303045	MENSULA INFERIOR 4,5	395.19	
	0303100	PLATAFORMA INTERM DU-80	286.51	
	0303210	MENSULA V-PRESA IPN-80/1	414.18	
	0304055	ESCALERA PANEL 5,5	627.18	
	0304058	ESCALERA INFERIOR 5,8	1,078.35	

CONSORCIO HUAYCOLORO

HOU, YONG  
REPRESENTANTE COMUN



## LISTA DE PRECIOS DE VENTA SOLES

Código: FOR-COB-001  
Versión: 00  
Fecha: 11.01.19

Fecha de Actualización:

04/01/2023

N° de Oferta: 0100-2023-o-OC-000265-v1

FAMILIA	CODIGO	PRODUCTO	Valores	
			PRECIO LISTA S/	
CONSOLA 2000	0304101	CONTRAVIENTO D12/5,5+T1	654.90	
	0304103	ANCLAJE CONTRAVIENTO/CONO-P	39.69	
	N900064	TORNILLO M20X50 CLR	6.28	
	N900065	TUERCA M20 CLR	2.43	
	N900220	ESTRUCTURA DE CONSOLA 2000	2.31	
	N900221	CONECTRO CONSOLA-VELA	2.31	
	N900222	MENSULA CONSOLA 2000	2.31	
	N900223	PLATAFORMA CONSOLA 2000	2.31	
	N900224	VELA CONSOLA 2000	2.31	
	N900419	PIN (CONSOLA DE TREPADO / BASE	3.84	
	N900509	PALANCA PARA CONSOLA INT RETRA	11.25	
	N900553	CONEXION PUNTAL CABEZA OREJETA	52.34	
	N900643	PERNO 7/16 x 2 "G. 8	1.06	
	N900644	TUERCA 7/16 G.8	0.35	
	N900645	ARANDELA 7/16 G.8	0.13	
	N900716	BULON D32X90	20.24	
	N900733	HUSILLO PARA TIRO	313.98	
	N900734	ANGULO BASE / CARRO RETRANQUEO	244.20	
	N900735	CUADRADILLO / LLAVE CARRACA	139.55	
	N900834	VELA PRESA / 2,25	949.75	
	N900952	TORNILLO M16X70 DIN-931-8.8	2.31	
	N900957	TORNILLO M16x160 DIN-931-8.8	8.67	
	N900958	GRUPILLAS R/3	2.09	
	N980425	TAPE H=5,00X0,5	2,986.30	
	CONSOLA CARGA G	0258012	BULON D80x120	383.27
		0259017	BULON D90x170	438.03
		0310000	VIGA CARGA HEB-320	23,270.50
		0310100	PUNTAL D218x8,2/5,31	10,413.26
		0310200	TENSOR TR78x6 (+2T)	7,057.30
		0310300	CAJETIN CONSOLA G	9,681.42
		0310400	VIGA ARRIOSTR HEB-200/5,8	7,398.22
		0310405	OREJETA SUJ. PLAT. CONSOLA G	241.29
		0310700	PLATAFORMA INFERIOR 2,1	468.39
0310900		DESENCOFRADO/TENSOR DU-200	1,129.70	
N900293		VIGA W 18"X86 / 9,00	7,773.40	
N900299		VIGA W 18" X86 / 3,00	2,591.13	
N980442		VIGA ARRIOSTR H8X40/5,80	8,601.86	
ENCOFRADO BIRAMAX		0241612	TORNILLO M16x120 DIN-931-8.8	670.77
		1905141	CABALLETE	1,400.02
ENCOFRADO BTM	1940079	CABEZAL SENCILLO	2.12	
	1940128	TRIPODE 55-76mm	10.44	
	1940136	CABEZAL DOBLE SENCILLO	1.97	
	1940157	TABLERO 1,25x2,5x0,009 BIRCH	14.58	
	1940205	TABLERO 1187X2387X12 BIRCH	26.98	
ENCOFRADO COMAIN	1850100	PANEL COMAIN 1,2x0,9(1,08m2)	1,123.77	
	1850113	PANEL COMAIN 1,2x0,6(0,72m2)	885.27	
	1850118	PANEL COMAIN 1,2x0,45(0,54m2)	757.82	
	1850123	CABEZAL ESTABILIZADOR 52	134.92	
	1850124	PANEL COMAIN 1,2x0,3(0,36m2)	619.11	
	1850129	PANEL COMAIN 1,2x0,2(0,24m2)	622.90	
	1850134	CERROJO	19.81	
	1850137	ESCUADRA INT G COMAIN 1,2m	1,417.90	
	1850149	ESCUADRA EXT COMAIN 1,2m	220.25	
	1850152	ANGULAR 1,2x0,062x0,068	190.82	
	1850153	CHAPA COMPENS 1,2(0,24m2)	384.55	
	1850155	COMPENSADOR 1,2x0,05(0,06m2)	228.01	
	1850156	CABEZAL C-46	134.83	
	1850159	RIGIDIZADOR COMAIN 1,6	342.66	

CONSORCIO HUAYACOLORO

HOU, YONG

REPRESENTANTE COMUN



## LISTA DE PRECIOS DE VENTA SOLES

Código: FOR-COB-001  
Versión: 00  
Fecha: 11.01.19

Fecha de Actualización:

04/01/2023

N° de Oferta: 0100-2023-o-OC-000265-v1

FAMILIA	CODIGO	PRODUCTO	Valores	
			PRECIO LISTA S/	
	1850162	RIGIDIZADOR COMAIN 0,75		185.00
	1850164	FIJADOR		40.98
	1850173	MENSULA COMAIN		657.37
	1850183	FIJADOR LARGO		77.35
	1850184	PANEL TOLVA 1,2x0,3		1,953.15
	1850188	PANEL COMAIN 2,4x0,6(1,44m2)		1,522.76
	1850197	PANEL COMAIN 2,4x0,45(1,08m2)		1,497.25
	1850202	PANEL COMAIN 2,4x0,3(0,72m2)		1,232.95
	1850207	PANEL COMAIN 2,4x0,2(0,48m2)		1,168.43
	1850212	ESCUADRA INT G COMAIN 2,4m		2,444.53
	1850220	ESCUADRA INT COMAIN 2,4m		1,884.82
	1850223	ESCUADRA EXT COMAIN 2,4m		516.83
	1850225	ANGULAR 2,4x0,062x0,068		282.34
	1850226	CHAPA COMPENS 2,4(0,48m2)		856.07
	1850228	COMPENSADOR 2,4x0,05(0,12m2)		565.61
	1850229	PANEL CIERRE 2,4x0,1		806.04
	1850233	PANEL CIERRE 2,4x0,12		798.31
	1850236	PANEL CIERRE 2,4x0,15		829.70
	1850239	PANEL CIERRE 1,2x0,1		481.68
	1850243	PANEL CIERRE 1,2x0,15		794.10
	1850247	PUNTAL T-C 0,95-1,5		474.70
	1850259	PUNTAL T-C 1,5-2,5		690.28
	1850264	CONSOLA TREPADO COMAIN		888.17
	1850272	UTIL DE CIERRE		345.33
	1850275	PLACA DE APOYO		30.49
	1850278	SOPORTE BARANDILLA		1,200.40
	1850282	PANEL UNIV 1,2x0,45(0,54m2)		946.88
	1850292	PANEL COMAIN 1,5x0,2(0,3m2)		522.61
	1850302	BRIDA ALINEACION COMAIN		46.28
	1850316	ESCUADRA EXT G COMAIN 1,2m		747.89
	1850319	ESCUADRA EXT G COMAIN 2,4m		1,044.31
	1850322	GANCHO IZADO COMAIN		790.95
	1850334	PANEL PILAR COMAIN 1,2x0,6		1,062.49
	1850344	ANGULAR DE TRANSPORTE COMAIN		569.49
	1850355	Escuadra int 1,2X0,2X0,2		727.84
	1850359	Escuadra int.1,2X0,15X0,15		448.92
	1850364	CANDADO		72.73
	1850372	PANEL COMAIN 1,5x0,9(1,35m2)		1,370.95
	1850378	PANEL COMAIN 1,5x0,6(0,9m2)		1,075.91
	1850382	PANEL COMAIN 1,5x0,45(0,675m2)		1,003.64
	1850386	PANEL COMAIN 1,5x0,3(0,45m2)		790.76
	1850394	ESCUADRA EXT COMAIN 1,5m		309.31
	1850396	COMPENSADOR 1,5x0,05(0,072m2)		204.12
	1850401	ESCUADRA INT.200X200 DE 1500		496.49
	1850433	RIGIDIZADOR COMAIN 3		660.13
	1850505	ESCUADRA INTERIOR 1,5X0,15		528.86
	9022702	PASADOR DE ALETAS 8X90 DIN 94		1.91
	N900084	PANEL COMAIN 1.20X0.25 (0.30M2)		315.89
	N900085	PANEL COMAIN 1.50X0.25 (0.375M		355.78
	N900122	BARRA ROSCADA 20/2.50M		53.69
	N900139	BARRA DW 20/4,80		269.20
	N900143	BARRA DW 20/2,80		156.99
	N900350	ANGULAR COMAIN 1.50		2.12
	N900409	COMPENSADOR 2.40X0.10 (0.24 M2		104.18
	N900410	COMPENSADOR 2.40X0.10 (0.24 M2		103.94
	N900415	RIGIDIZADOR COMAIN 1.00		251.47
	N900416	RIGIDIZADOR COMAIN 2.00		502.93
	N900537	PANEL COMAIN 2.40X0.10 (0.24 M		376.52

CONSORCIO HUAYACOLORO

HOU, YONG

REPRESENTANTE COMUN





## LISTA DE PRECIOS DE VENTA SOLES

Código: FOR-COB-001  
Versión: 00  
Fecha: 11.01.19

Fecha de Actualización

04/01/2023

N° de Oferta: 0100-2023-o-OC-000265-v1

FAMILIA	CODIGO	PRODUCTO	Valores
			PRECIO LISTA S/
	N900541	CLIP P/TUBO SIMPLE COMAIN	24.64
	N900547	PANEL CIERRE 2.40X0.125 (0.30M	949.52
	N900568	RIGIDIZADOR COMAIN 4.00	1,005.88
	N900581	COMPENSADOR 2.40X0.05 (0.12 M2	619.95
	N900584	RIGIDIZADOR COMAIN 1.50	377.20
	N900623	FIJADOR 0,4	42.71
	N900696	TUERCA C/SEG NYLON M-20	2.44
	N900697	ARANDELA PLANA M-16	0.29
	N900871	CONECTOR LATERAL VIGA COMAIN	22.55
	1850397	COMPENSADOR 1,5x0,1(0,15m2)	243.82
	N851001	COMPENSADOR 1,2x0,1(0,12 m2)	223.81
ENCOFRADO FLECTOR	1950250	UNION VERTICAL FLECTOR	339.72
	1950302	PERFIL INT IZQ 3m	821.11
	1950303	PERFIL EXT IZQ 3m	821.11
	1950304	PERFIL INT DCH 3m	821.11
	1950305	PERFIL EXT DCH 3m	821.11
	1950310	CHAPA FLECTOR 3 m	146.54
	1950710	REGLETA FLECTOR MK	506.69
	9370406	TORN EXAG.M20x140 DIN933-8.8 C	4.50
	N900187	MOLDE MADERA FLECTOR L=2,70/R=	652.96
	N900188	MOLDE MADERA FLECTOR L=2,70/R=	652.96
	N150001	PERFIL EXT DCH 1.60m	63.13
	N150002	PERFIL EXT IZQ 1.60m	63.13
	N150003	PERFIL INT DCH 1.60m	63.13
	N150004	PERFIL INT IZQ 1.60m	63.13
	N150005	PERFIL EXT DCH 1.40m	63.13
	N150006	PERFIL EXT IZQ 1.40m	63.13
	N150007	PERFIL INT DCH 1.40m	63.13
	N150008	PERFIL INT IZQ 1.40m	63.13
ENCOFRADO MEGAFORM	1904535	TIRAFONDO ROSCA REFORM 7x16	0.48
	1904100	TAPON 42	0.90
ENCOFRADO NEVI	1920600	TABLERO 0,9x2,7x0,015	314.77
	1920601	TABLERO 0,9x2,4x0,015	279.78
	1920645	PANEL NEVI 2,7x0,9 PLY G	3,133.43
	1920646	PANEL NEVI 2,4x0,9 PLY G	2,942.56
	1920647	PANEL NEVI 1,2x0,9 PLY G	1,785.43
	1920648	PANEL UNIV NEVI 2,7x0,75 PLY G	3,370.55
	1920649	PANEL UNIV NEVI 2,4x0,75 PLY G	2,975.98
	1920650	PANEL UNIV NEVI 1,2x0,75 PLY G	1,985.40
	1920651	PANEL NEVI 2,7x0,6 PLY G	2,489.18
	1920652	PANEL NEVI 2,4x0,6 PLY G	2,383.66
	1920653	PANEL NEVI 1,2x0,6 PLY G	1,435.69
	1920654	PANEL NEVI 2,7x0,45 PLY G	2,348.74
	1920655	PANEL NEVI 2,4x0,45 PLY G	2,135.13
	1920656	PANEL NEVI 1,2x0,45 PLY G	1,291.16
	1920657	PANEL NEVI 2,7x0,3 PLY G	1,785.88
	1920658	PANEL NEVI 2,4x0,3 PLY G	1,771.55
	1920659	PANEL NEVI 1,2x0,3 PLY G	1,082.60
	1920745	CASQUILLO PLASTICO e=15mm	0.37
	1920779	CASQUILLO CENTRAL 15	0.07
	1920811	GANCHO CIERRE NEVI	65.35
	1920863	PERFIL COMPENSACION NEVI 2,7 G	993.52
	1920867	PERFIL COMPENSACION NEVI 2,4 G	886.60
	1920871	PERFIL COMPENSACION NEVI 1,2 G	458.59
	1920881	ESCUADRA INT NEVI 2,7 G	2,243.57
	1920887	ESCUADRA INT NEVI 2,4 G	2,228.78
	1920893	ESCUADRA INT NEVI 1,2 G	1,485.88
	1920901	TUBO COMPENSACION NEVI 5x2,7 G	547.92

CONSORCIO HUAYCOLORO

.....  
  
 HOU, YONG  
 REPRESENTANTE COMUN

	<b>LISTA DE PRECIOS DE VENTA SOLES</b>	Código: FOR-COB-001 Versión: 00 Fecha: 11.01.19
---	--	---

Fecha de Actualización:

04/01/2023

N° de Oferta: 0100-2023-o-OC-000265-v1

FAMILIA	CODIGO	PRODUCTO	Valores
			PRECIO LISTA S/
	1920904	TUBO COMPENSACION NEVI 5x2,4 G	611.41
	1920909	TUBO COMPENSACION NEVI 5x1,2 G	318.75
	1920916	CHAPA COMPENSACION NEVI 2,7 G	1,299.23
	1920920	CHAPA COMPENSACION NEVI 2,4 G	1,165.76
	1920924	CHAPA COMPENSACION NEVI 1,2 G	706.31
	1920930	ESCUADRA EXT NEVI 2,7 G	1,133.10
	1920932	ESCUADRA EXT NEVI 2,4 G	946.22
	1920935	ESCUADRA EXT NEVI 1,2 G	589.86
	1920943	ESCUADRA GIRATORIA NEVI 2,7 G	2,394.25
	1920947	ESCUADRA GIRATORIA NEVI 2,4 G	2,430.84
	1920951	ESCUADRA GIRATORIA NEVI 1,2 G	1,312.50
	1921645	PANEL NEVI 2,7x0,9 EVER G	4,155.69
	1921647	PANEL NEVI 1,2x0,9 EVER G	1,868.64
	1921648	PANEL UNIV.NV 2,7x0,75 EVER G	2,906.40
	1921650	PANEL UNIV.NV 1,2x0,75 EVER G	1,789.93
	1921651	PANEL NEVI 2,7x0,6 EVER G	3,294.42
	1921653	PANEL NEVI 1,2x0,6 EVER G	1,523.03
	1921654	PANEL NEVI 2,7x0,45 EVER G	2,921.36
	1921656	PANEL NEVI 1,2x0,45 EVER G	1,343.95
	1921657	PANEL NEVI 2,7x0,3 EVER G	1,781.47
	1921659	PANEL NEVI 1,2x0,3 EVER G	1,343.88
	1921881	ESCUADRA INT NEVI 2,7 EVER G	2,186.08
	1921893	ESCUADRA INT NEVI 1,2 EVER G	1,208.31
	1921895	TABLERO 2676x1200x15	345.01
ENCOFRADO ORMA	0230050	BARRA ROSCADA 15/0,5	9.46
	0230100	BARRA ROSCADA 15/1	17.84
	0230120	BARRA ROSCADA 15/1,2	22.74
	0230150	BARRA ROSCADA 15/1,5	58.25
	0230200	BARRA ROSCADA 15/2	37.97
	0230600	BARRA ROSCADA 15/6	180.05
	0234100	BARRA ROSCADA 20/1	55.45
	0234120	BARRA ROSCADA 20/1,2	75.53
	0234150	BARRA ROSCADA 20/1,5	28.49
	1861033	PASADOR CORTO 0,35	19.96
	1861034	PASADOR LARGO 0,55	28.55
	1861094	MENSULA ORMA	622.96
	1861122	GANCHO RIGIDIZADOR	21.56
	1861692	PLACA EXCENTRICA	55.79
	1861799	TAPON 20	0.10
	1900002	PANEL 2,7x2,4(6,48m2)	11,210.00
	1900005	PANEL 2,7x1,2(3,24m2)	5,445.70
	1900008	PANEL 2,7x0,9(2,43m2)	4,298.80
	1900011	PANEL 2,7x0,6(1,62m2)	4,020.03
	1900020	PANEL 2,7x0,45(1,21m2)	3,425.20
	1900029	PANEL 2,7x0,3(0,81m2)	2,992.60
	1900032	PANEL 1,2x1,2(1,44m2)	3,365.20
	1900035	PANEL 1,2x0,9(1,08m2)	2,894.00
	1900038	PANEL 1,2x0,6(0,72m2)	2,353.60
	1900047	PANEL 1,2x0,45(0,54m2)	2,242.40
	1900056	PANEL 1,2x0,3(0,36m2)	2,052.00
	1900089	ESCUADRA INT ORMA 2,7(1,62m2)	4,732.40
	1900096	ESCUADRA INT G ORMA 2,7	5,803.20
	1900110	ESCUADRA EXT G ORMA 2,7	4,400.00
	1900119	CABEZAL 60	286.00
	1900123	SENSOR 2,4-3,5	953.75
	1900134	SENSOR 1,1-1,7	516.31
	1900144	BASE ESTABILIZADOR	214.67
	1900147	SENSOR 5-6	2,373.20

CONSORCIO HUAYACOLORO

  
.....  
**HOU, YONG**  
REPRESENTANTE COMUN

	<b>LISTA DE PRECIOS DE VENTA SOLES</b>	Código: FOR-COB-001 Versión: 00 Fecha: 11.01.19
---	--	---

Fecha de Actualización: 04/01/2023

N° de Oferta: 0100-2023-o-OC-000265-v1

FAMILIA	CODIGO	PRODUCTO	Valores PRECIO LISTA S/
	1900156	ESCUADRA INT ORMA 1,2(0,72m2)	2,725.60
	1900160	MENSULA TRABAJO ORMA	411.76
	1900164	ESCUADRA INT G ORMA 1,2	3,531.20
	1900170	GRAPA ORMA	230.43
	1900179	GANCHO IZADO ORMA	1,419.36
	1900191	CABEZAL 120	190.85
	1900193	RIGIDIZADOR ORMA 0,9	280.97
	1900194	ESCUADRA EXT G ORMA 1,2	2,490.10
	1900207	ESTABILIZADOR 6-10	8,385.90
	1900210	POSICIONADOR CONO M24	96.37
	1900211	EXTRACTOR POSICIONADOR	16.16
	1900216	TUBO COMPENSADOR 2,7(0,14m2)	416.15
	1900217	TUBO COMPENSADOR 1,2(0,06m2)	207.88
	1900227	GANCHO CIERRE ORMA	83.45
	1900256	TUERCA PLACA CAMPANA 15	86.14
	1900265	ESPARRAGO DE UNION	45.17
	1900341	PANEL PILAR 2,7x1,32(3,56m2)	7,508.50
	1900344	PANEL PILAR 1,2x1,32(1,58m2)	3,731.20
	1900347	PANEL PILAR 0,6x1,32(0,79m2)	3,343.43
	1900354	PANEL PILAR 2,7x0,72(1,94m2)	5,066.50
	1900357	PANEL PILAR 1,2x0,72(0,86m2)	2,973.53
	1900360	PANEL PILAR 0,6x0,72(0,43m2)	2,299.92
	1900386	CONSOLA TREPADO ORMA	2,075.36
	1900445	RIGIDIZADOR ORMA 1,55	517.20
	1900448	CLAVIJA RIGIDIZADOR	100.52
	1900487	PANEL 2,7x0,75(2,03m2)	4,358.47
	1900490	PANEL 1,2x0,75(0,9m2)	2,830.40
	1900509	PANEL PILAR 2,7x0,92(2,48m2)	5,576.58
	1900515	PANEL PILAR 1,2x0,92(1,1m2)	3,199.30
	1900518	PANEL PILAR 0,6x0,92(0,55m2)	2,871.70
	1900535	CUÑA RIOSTRA-IPN	26.40
	1900536	COLLARIN RIOSTRA-IPN	27.20
	1900894	GRAPA FIJA ORMA	123.93
	1900908	MENSULA ORMA-BRIO	1,673.77
	1900929	PASATIRANTES 65	101.40
	1900932	ESCUADRA EXT ORMA 2,7	1,799.47
	1900936	ESCUADRA EXT ORMA 1,2	941.63
	1900996	TARIMA T2	29,833.37
	1901080	CONO DW15/M24	209.70
	1901083	ENCAJE NT 15	106.00
	1901245	CONECTOR CONO-VELA	123.96
	1901250	TIRANTE CONO-VELA 90	306.00
	1901866	ANCLAJE CONTRAVIENTO M36	145.60
	1902001	MARCO 2,4	1,449.55
	1902013	MARCO 1,2 C/TORNAPUNTAS	1,264.61
	1902050	PLATAFORMA 1,2	3,559.09
	1902084	EXTENSION BARANDILLA	118.86
	1902098	EXTENSIBLE 0,15-0,6	1,010.32
	1902106	ESCALERA	1,070.46
	1902118	BASE ESTABILIZADOR VIENTO	149.65
	1902129	PUNTAL T-C 1,85-3,1	844.30
	1902210	BRAZO CIERRE	181.46
	1902219	CABEZAL ESTAB. 6-10 ORMA	322.40
	1902240	PUNTAL T-C 1,1-1,85	800.92
	1902257	TORNAPUNTAS C/PASADOR	149.64
	1905160	TUERCA PLACA CAMPANA 20	87.06
	1905814	TUBO DISTANCIADOR 26/29 L=2m	23.20
	1907051	CABEZAL EUC	159.98

CONSORCIO HUAYACOLORO

  
.....  
**HOU, YONG**  
REPRESENTANTE COMUN



## LISTA DE PRECIOS DE VENTA SOLES

Código: FOR-COB-001  
Versión: 00  
Fecha: 11.01.19

Fecha de Actualización: 04/01/2023

N° de Oferta: 0100-2023-o-OC-000265-v1

FAMILIA	CODIGO	PRODUCTO	Valores
			PRECIO LISTA S/
	1907052	ESPARRAGO EUC	55.50
	1907131	BARRA ROSCADA 26/1,15	120.25
	1907132	TUERCA MARIPOSA DW-26	46.28
	1908168	TENSOR 3,6-4,8	1,782.03
	1908297	CASQUILLO PLASTICO CENTRAL	4.00
	1908315	CASQUILLO PLASTICO LATERAL	3.60
	1908397	TABLERO 1,2x2,7x0,018	894.36
	1908399	TABLERO 0,9x2,7x0,018	582.16
	1908403	TABLERO 0,6x2,7x0,018	410.18
	1908407	TABLERO 0,3x2,7x0,018	225.66
	1908413	TABLERO FAB 1,2x1,2x0,018	374.32
	1908415	TABLERO FAB 0,9x1,2x0,018	282.04
	1908419	TABLERO FAB 0,6x1,2x0,018	210.41
	1908421	TABLERO FAB 0,45x1,2x0,018	171.76
	1908423	TABLERO FAB 0,3x1,2x0,018	128.62
	1908509	TABLERO 1,32x2,7x0,018	935.40
	1908514	TABLERO 0,72x2,7x0,018	434.51
	1908518	TABLERO FAB 1,32x1,2x0,018	462.24
	1908550	TABLERO 2,4x2,7x0,018	1,496.20
	1908742	TABLERO 0,75x1,2x0,018	249.84
	1908746	TABLERO 0,72x1,2x0,018	88.49
	1908761	TABLERO 0,6x1,32x0,018	81.13
	1908762	TABLERO 0,6x0,92x0,018	56.56
	9001102	ANILLA SIMPLE GRADO 80-A16	54.71
	N900067	BASE ESTABILIZADORA 6-10	212.16
	N900360	RIGIDIZADOR 0.75 ORMA	1.75
	N900545	PLACA EXCENTRICA #10	40.91
	1861854	PLACA 150x150x15 (D31)	44.42
	1900001	TABLERO 2,7x2,4	1,762.32
	1900159	TAPON 22	0.47
	1900213	TAPON 25/30	0.07
	1908158	TUERCA PLACA D15 200x150	90.40
ENCOFRADO RECUPERABLE RAPID	1860723	SARGENTO BARANDILLA	78.69
	1860088	CABEZAL 55	18.80
	1860533	TACO FORJADO	3.56
ENKOFORM H-120	0111100	RIOSTRA DU-120/1	327.25
	0111250	RIOSTRA DU-120/2,5	747.19
	0111300	RIOSTRA DU-120/3	1,068.10
	0111500	RIOSTRA DU-120/5	2,407.09
	0120601	REGLETA U/R-120/600	594.08
	0120610	CABEZAL OREJETA D33	57.82
	0190000	CUÑA SIN ALAS	8.81
	1960070	CONECTOR FONDO	182.03
	1960095	CONECTOR ALA	364.47
	1960300	CONECTOR REGULADOR HASTIAL	636.97
ENKOFORM V-100	1960000	REGLETA UNION PANELES	278.30
	1960005	RIOSTRA DU-100/0,5	208.87
	1960007	RIOSTRA DU-100/0,75	153.15
	1960009	REGLETA UNION RIOSTRA	172.89
	1960010	RIOSTRA DU-100/1	642.20
	1960015	RIOSTRA DU-100/1,5	261.42
	1960018	REGLETA COMPENSACION 0,8	459.72
	1960020	RIOSTRA DU-100/2	503.06
	1960030	RIOSTRA DU-100/3	1,586.55
	1960145	CABEZAL CIERRE MUROS	66.64
	1960165	CABEZAL ESTABILIZADOR	23.65
	1960175	CABEZAL ESCUADRA EXTERIOR	326.79
	1960220	GANCHO IZADO E V-100	550.09

CONSORCIO HUAYACOLORO

  
HOU, YONG

REPRESENTANTE COMUN

	<b>LISTA DE PRECIOS DE VENTA SOLES</b>	Código: FOR-COB-001 Versión: 00 Fecha: 11.01.19
---	--	---

Fecha de Actualización: 04/01/2023

N° de Oferta: 0100-2023-o-OC-000265-v1

FAMILIA	CODIGO	PRODUCTO	Valores
			PRECIO LISTA S/
	1960250	CONECTOR VM20-REGLETA	288.04
	1960255	MENSULA E V-100	1,187.49
	1960275	CABEZAL TENSOR ESTABILIZADOR	268.69
	1960305	UNION LONGITUDINAL VM20	475.68
	1960345	UNION ANGULAR RVM20	149.04
	1960350	UNION RVM20	77.97
	1960365	REGLETA PILARES	695.04
	1960375	UNION RVM20 2T	47.39
	1960420	CABEZAL FIJO 0	195.59
	1960545	BASE TENSOR E 2 D20x48	430.61
	N900783	GANCHO IZADO PLACA EXT E-V-100	2.59
	N900784	GANCHO IZADO PLACA INT E-V-100	2.59
	N044001	ESCUADRA DE MONTAJE	1.60
<b>EQUIPOS TREPANTES</b>	0331013	MANIVELA HUSILLO TR53	160.00
	0333008	ESCALERA C2,1	601.37
	0333009	ESCALERA C3	622.48
	0333010	ANCLAJE ESCALERA	77.37
	0333011	FIJACION ESCALERA PLATAFORMA	116.06
	0333012	PROTECCION ESCALERA	575.63
	0333013	TRAMPILLA ESCALERA	809.48
	0333014	TENSOR TR63x6 2,04-2,72 (D32)	2,591.16
	0333016	ANCLAJE CONTRAVIENTO M30	126.75
	0333018	CONTRAVIENTO ESLINGA 12 (5T)	313.90
	0249087	TORN. CAB. ALOMADA 6x60	1.67
	0249090	ARANDELA ACERO + EPDM Ø25	0.73
	N052001	BISAGRA 2"	2.56
	N052002	HUSILLO REG-ALT RIOSTRA MK120A	248.58
	N052003	HUSILLO REG-ALT RIOSTRA MK120B	248.58
<b>ESPECIALES</b>	0232150	BARRA DW32/1,5	268.70
	0232400	BARRA DW32/4	940.63
	0233150	BARRA DW36/1,5	505.70
	0241217	TORNILLO M12x170 DIN-933-8.8	8.23
	0241260	TORNILLO M12x60 DIN-933-8.8	2.64
	0241635	TORNILLO M16x35 DIN-933-8.8	1.85
	0243008	TUERCA M30 DIN-934-10.9	10.37
	0243017	TORNILLO M30x170 DIN-931-8.8	64.35
	0243081	TORNILLO M30x80 DIN-933-8.8	26.33
	0249037	TORNILLO M30x160 DIN-931 10.9	89.28
	0913307	MENSULA PANEL IPN-80/1	143.29
	0913787	CASQUILLO U/400	234.71
	0913788	CASQUILLO d56 D36 L64	196.64
	0921099	CONO/P + BARRA DW20/0,5 H	1,131.17
	0927248	P/CUÑA 100x100x10/17 (D20)	27.49
	0928252	VIGA CARG HEB-320/5,8 CAB/0,14	24,049.37
	0940463	PERFIL BIRA LONGITUD=150	37.96
	0940655	BRIDA M20x400 (2P-150x150)	228.81
	0940867	CABEZA BMK UNA CARA	3,592.92
	N900059	VIGA H 21"x73 DE 3.00M	1.76
	N900225	VIGA H 10"x30 DE 9,00M	2,161.26
	N900226	VIGA H 10"x30 DE 4,30M	1,032.61
	N900232	VIGA H 8" X 31 DE 3.20M	857.26
	N900233	VIGA H 8" X 31 DE 2.50M	669.78
	N900272	PLACA TRIANG. AP/SUP/50X50X1	2,756.42
	N900273	PLACA AP/INF/30X42.4X1"	700.54
	N900280	ANGULO 1/2"x4" x 6MT	477.31
	N900281	PANEL CLR 0,80/0,45	1,522.33
	N900282	PANEL CLR INCL 0,264/0,45	552.44
	N900283	PANEL CLR INC 0,191/0,45	399.67

CONSORCIO HUAYACOLORO

  
.....  
**HOU, YONG**  
REPRESENTANTE COMUN

	<b>LISTA DE PRECIOS DE VENTA SOLES</b>	Código: FOR-COB-001 Versión: 00 Fecha: 11.01.19
---	--	---

Fecha de Actualización:

04/01/2023

N° de Oferta: 0100-2023-o-OC-000265-v1

FAMILIA	CODIGO	PRODUCTO	Valores
			PRECIO LISTA S/
	N900290	PERNO CARRO PORTAPOLEAS /420MM	412.30
	N900294	TUBO 50X50X4 / 6M	203.80
	N900301	RIOSTRA ROLADO HASTIAL RMK	3,108.09
	N900302	RIOSTRA ROLADO BOVEDA RMK 1	2,790.94
	N900303	RIOSTRA ROLADO BOVEDA RMK 2	1,998.06
	N900304	CONECTOR AXIAL RIOSTRE	126.86
	N900305	CONECTOR HORIZONTAL CORONA	202.97
	N900306	CONECTOR LATERAL CORONA 1	183.95
	N900307	CONECTOR LATERAL CORONA 2	190.29
	N900332	VIGA H 10 X 45 LBS X 30'	2,880.32
	N900333	VIGA H A-36 10 X 49 LBS X	3,136.32
	N900334	VIGA H A-36 12 X 65 LBS X 3	4,160.41
	N900335	VIGA H A-36 12 X 79 LBS X 3	5,056.55
	N900336	VIGA H A-36 18 X 97 LBS X 4	10,291.90
	N900494	VIGA H DE 6"X15 DE 4.50M	554.06
	N900495	VIGA H DE 6"X15 DE 6.00M	738.73
	N900496	VIGA H DE 6"X15 DE 1.20M	147.75
	N900589	ADITAMENTO PARA TORNILLO SB	3.93
	N900598	VIGA H 8x31 DE 9.00M	2,411.13
	N900599	VIGA H 21x73 DE 9.00M	6,538.21
	N900648	VIGA H 8" X 31 DE 7.00M	1,703.03
	N900664	VIGA H 8" X 31 DE 3.00M	729.96
	N900665	VIGA H 8" X 31 DE 3.40M	827.26
	N900666	VIGA H 8" X 31 DE 3.80M	924.62
	N900667	VIGA H 8" X 31 DE 6.80M	1,654.58
	N900669	VIGA H DE 6"X15 DE 9.00M	1,108.05
	N900670	VIGA H 8" X 31 DE 6.30M	1,532.92
	N900684	PERNO M30x260 DIN 931 GR. 10.9	39.84
	N900791	VIGA H 8" X 31 DE 4.10M	997.63
	N900824	VIGA H 12"X65 DE 3.00M	1,634.55
	N900873	GATO HIDRAULICO STON C/3 TUBOS	452.87
	N900876	Viga H A36 18X 106 LBS X 40	14,992.61
	N900887	PERFIL UPN-120 INTERIOR TIPO 1	1,291.11
	N900888	PERFIL UPN-120 INTERIOR TIPO 2	1,291.11
	N900889	PERFIL UPN-120 EXTERIOR DERECH	1,301.52
	N900890	PERFIL UPN-120 EXTERIOR IZQUIE	1,301.52
	N900903	VIGA H A-36 18 X 97 LBS X 1	809.11
	N900904	VIGA H A-36 18 X 97 LBS X 2	1,618.23
	N900905	VIGA H A-36 18 X 97 LBS X 2	2,022.79
	N900906	VIGA H A-36 12 X 65 LBS X 1	436.09
	N900907	VIGA H A-36 12 X 65 LBS X 2	872.20
	N900908	VIGA H A-36 12 X 65 LBS X 3	1,526.36
	N900909	VIGA H A-36 18 X 97 LBS X 8	6,472.89
	N900910	VIGA H A-36 12 X 65 LBS X 5	2,398.55
	N900911	VIGA H A-36 10 X 45 LBS X 0	211.34
	N900912	VIGA H A-36 10 X 45 LBS X 0	271.73
	N900913	VIGA H A-36 10 X 45 LBS X 1	301.93
	N900914	VIGA H A-36 10 X 45 LBS X 3	905.77
	N900915	VIGA H A-36 10 X 45 LBS X 3	920.85
	N900916	VIGA H A-36 10 X 45 LBS X 4	1,358.63
	N900917	VIGA H A-36 10 X 45 LBS X 5	1,660.56
	N900918	VIGA H A-36 10 X 45 LBS X 6	1,811.52
	N900919	PLANCHA BASE 320X430	711.50
	N900920	PLANCHA BASE 320X680	1,127.98
	N900921	NUDO BASE ESPECIAL	2,830.43
	N900922	NUDO BASE DOBLE ESPECIAL	5,379.62
	N900923	NUDO 90 D50	556.51
	N900924	NUDO 60F D50	592.42

CONSORCIO HUAYACOLORO

HOU, YONG  
REPRESENTANTE COMUN

	<b>LISTA DE PRECIOS DE VENTA SOLES</b>	Código: FOR-COB-001 Versión: 00 Fecha: 11.01.19
---	--	---

Fecha de Actualización: 04/01/2023

N° de Oferta: 0100-2023-a-OC-000265-v1

FAMILIA	CODIGO	PRODUCTO	Valores
			PRECIO LISTA S/
	N900925	NUDO AXIAL F D50	350.06
	N900926	NUDO AXIAL F D40 "TIPO A"	263.30
	N900927	NUDO AXIAL F D40 "TIPO B"	263.30
	N900928	NUDO AXIAL M D50 "TIPO A"	452.99
	N900929	NUDO AXIAL M D50 "TIPO B"	388.96
	N900931	VIGA H A-36 18 X 97 LBS X 0	647.31
	N900932	VIGA H A-36 12 X 65 LBS X 4	1,962.45
	N900933	VIGA H A-36 10 X 45 LBS X 1	452.88
	N900934	VIGA H A-36 10 X 45 LBS X 7	2,113.44
	N900935	VIGA H A-36 10 X 45 LBS X 6	1,962.47
	N900936	VIGA H A-36 10 X 45 LBS X 2	754.79
	N900937	VIGA H A-36 10 X 45 LBS X 2	603.84
	N900940	VIGA H A-36 18 X 97 LBS X 3	2,427.33
	N900941	CUÑA METALICA OBLICUA	59.84
	N900942	CASQUILLO 50X50X4/3H	5.85
	N900943	CASQUILLO 50X50X4/4H	9.14
	N900944	ANGULO 4X4X1/2/TIPO 1	42.70
	N900945	ANGULO 4X4X1/2/TIPO 2	42.70
	N900949	GRUPILLA R6	8.38
	N900951	CABEZAL DW15/MK-120	80.96
	N900963	ANGULO 4X4X1/2/0,55M	41.27
	N900964	ANGULO 4X4X1/2/0,70M	52.54
	N900967	PERFIL ESPECIAL TIPO A	197.47
	N910846	VIGA-AR HEB-200/7,7 (2x2600)	7,001.28
	N910847	ARRIOSTRAMIENTO UPN-100/3210	484.70
	N910848	ARRIOSTRAMIENTO UPN-80/5286	646.27
	N910850	PERFIL MK-120/5.625 PI	947.69
	N910851	PERFIL MK-120/3.125 PI	535.99
	N910852	VIGA-AR HEB-200/3,3 (2200)	1.76
	N910853	ARRIOSTRAMIENTO UPN-80/3543	403.92
	N980410	CALZO 104 APOYO HEB-400	1,053.13
	N980411	CALZO 143 APOYO HEB-400	1,002.07
	N980413	HEB-400/11.85	17,571.75
	N980429	PLACA 300X150X30	210.90
	N980430	CALZO 500X500X50	1,490.61
	N980452	CRUCETA CENTRAL L:500	5,109.43
	N980455	CONECTOR HUSILLO TR53x6 ROSCA	311.72
	N980458	MASTIL 6,10 - C/TACO DE APOYO	9,331.73
	N980459	POSICIONADOR CONOS d:4,50	815.53
	N982309	CONECTOR ALA EXT.	131.65
	N982310	CONECTOR ALA INT.	116.69
	N982311	REGLETA ENC. INTERIOR	676.19
	N982312	REGLETA ENC. EXT.	315.36
	N982313	CONECTOR CENTRAL	108.01
	N982314	REGLETA RASGADO EXT.	270.78
	N982315	REGLETA RASGADO INT.	294.41
	N982316	TUBO ATADO IPN INT.	203.40
	N982317	TUBO ATADO IPN EXT.	166.21
	N982320	CUÑA APOYO TIRANTE DW32	345.58
	0230070	BARRA ROSCADA 15/0,70	32.91
	0233125	BARRA DW36/1,25	227.22
	0242411	TORNILLO M24x110 DIN-931-8.8	24.00
	N911393	CERCHA HASTIAL T. OLLACHEA	3,073.84
	N983880	UNION PLATAFORMA EXTERIOR	416.16
	N983881	UNION PLATAFORMA INTERIOR	252.96
	N983882	NUDO APOYO HASTIAL	1,391.28
	N983883	RIOSTRA DU-120 HASTIAL	4,284.00
	N983884	RIOSTRA DU-120 BOVEDA	5,332.56

CONSORCIO HUAYCOLORO

HOU, YONG  
REPRESENTANTE COMUN

	<b>LISTA DE PRECIOS DE VENTA SOLES</b>	Código: FOR-COB-001 Versión: 00 Fecha: 11.01.19
---	--	---

Fecha de Actualización:

04/01/2023

N° de Oferta: 0100-2023-o-OC-000265-v1

FAMILIA	CODIGO	PRODUCTO	Valores PRECIO LISTA S/
	N983885	TUBO 50x50x6 - 1	89.76
	N983886	TUBO 50x50x6 - 2	114.24
	N983887	TUBO 50x50x6 - 3	110.16
	N983888	TUBO 50x50x6 - 4	138.72
	N983889	TUBO 50x50x6 - 5	134.64
	N983890	TUBO 50x50x6 - 6	150.96
	N983891	TUBO 50x50x6 - 7	135.46
	N983892	TUBO 50x50x6 - 8	142.80
	N983893	TUBO 50x50x6 - 9	126.48
	N983894	TUBO 50x50x6 - 10	122.40
	N983895	TUBO 50x50x6 - 11	97.92
	N983896	TUBO 50x50x6 - 12	73.44
	N983897	TUBO 50x50x6 - 13	183.60
	N983898	TUBO 50x50x6 - 14	199.92
	N983899	BOQUILLA HORMIGONADO	281.52
	N983900	TUBO ARR. PATAS 1.5x1.125	248.88
	N983901	TUBO ARR. PATAS 1.0x1.125	183.60
	H982527	FRENO HEB-120	721.08
ESPECIALES PERU	N900968	CONSOLA ANCLAJE/VP	206.72
	N900969	ENCOFRADO TAPA LATERAL /FIICDV	11,260.80
	N900970	ENCOFRADO CURVO L=5,20m/FIICDV	76,504.24
	N900971	ENCOFRADO BASE VERT. L=5,4H=0,75	10,536.52
	N900972	POLEA DIFERENCIAL RHI 1TN/11.5	1,100.00
	N900975	NUDO ANGULAR MK TIPO A	176.53
	N900976	NUDO ANGULAR MK TIPO B	176.53
	N900981	TUBO 50X50X6 (A-1)	65.82
	N900982	TUBO 50X50X6 (A-2)	57.60
	N900983	TUBO 50X50X6 (A-3)	51.21
	N900984	TUBO 50X50X6 (A-4)	51.21
	N900985	TUBO 50X50X6 (A-5)	46.08
	N900986	TUBO 50X50X6 (A-6)	46.08
	N900987	TUBO 50X50X6 (A-7)	41.86
	N900988	TUBO 50X50X6 (A-8)	41.86
	N900989	TUBO 50X50X6 (A-9)	38.37
	N900990	TUBO 50X50X6 (A-10)	41.86
	N900991	TUBO 50X50X6 (B-1)	76.82
	N900992	TUBO 50X50X6 (B-2)	57.60
	N900993	TUBO 50X50X6 (B-3)	57.60
	N900994	TUBO 50X50X6 (B-4)	57.60
	N900995	TUBO 50X50X6 (B-5)	51.21
	N900996	TUBO 50X50X6 (B-6)	51.21
	N900997	TUBO 50X50X6 (B-7)	46.08
	N900998	TUBO 50X50X6 (B-8)	46.08
	N900999	TUBO 50X50X6 (B-9)	46.08
	N901000	TUBO 50X50X6 (B-10)	46.08
	N901001	DIAGONAL SMK ESPECIAL 1/3060M	895.44
	N901003	NUDO ESPECIAL C01	194.48
	N901004	NUDO ESPECIAL C02	146.61
	N901005	NUDO ESPECIAL C03	230.38
	N901006	NUDO ESPECIAL C04	164.56
	N901007	NUDO ESPECIAL C05	432.17
	N901008	NUDO ESPECIAL C06	302.56
	N901009	NUDO ESPECIAL C07	324.09
	N901010	NUDO ESPECIAL C08	324.09
	N901011	NUDO ESPECIAL C09	367.42
	N901012	NUDO ESPECIAL C10	237.69
	N901013	NUDO ESPECIAL C11	302.56
	N901014	NUDO ESPECIAL C12	259.29

CONSORCIO HUALVALORO

HOU, YONG  
REPRESENTANTE COMUN



	<b>LISTA DE PRECIOS DE VENTA SOLES</b>	Código: FOR-COB-001 Versión: 00 Fecha: 11.01.19
---	--	---

Fecha de Actualización: 04/01/2023 N° de Oferta: 0100-2023-o-OC-000265-v1

FAMILIA	CODIGO	PRODUCTO	Valores PRECIO LISTA S/
	N901015	NUDO ESPECIAL C13	485.66
	N901016	NUDO ESPECIAL C14	455.15
	N901017	NUDO ESPECIAL C15	320.74
	N901018	NUDO ESPECIAL C16	267.91
	N901019	NUDO ESPECIAL C17	432.29
	N901020	NUDO ESPECIAL C18	302.56
	N901021	NUDO ESPECIAL C19	324.09
	N901022	NUDO ESPECIAL C20	324.09
	N901023	NUDO ESPECIAL C21	410.50
	N901024	NUDO ESPECIAL C22	302.56
	N901025	NUDO ESPECIAL C23	302.56
	N901026	NUDO ESPECIAL C24	259.23
	N901027	NUDO ESPECIAL C25	475.37
	N901028	NUDO ESPECIAL C26	453.83
	N901029	NUDO ESPECIAL C27	324.09
	N901030	NUDO ESPECIAL C28	259.23
	N901031	TUBO SIMPLE C1	98.93
	N901032	TUBO SIMPLE C2	98.14
	N901033	TUBO SIMPLE C4	130.87
	N901034	TUBO SIMPLE C5	138.77
	N901035	TUBO SIMPLE C7	139.28
	N901036	TUBO DOBLE C1	237.56
	N901037	TUBO DOBLE C2	226.70
	N901038	TUBO DOBLE C3	162.65
	N901039	TUBO DOBLE C4	171.08
	N901040	TUBO DOBLE C5	356.50
	N901041	TUBO DOBLE C6	332.82
	N901042	TUBO DOBLE C7	285.15
	N901043	TUBO DOBLE C8	309.11
	N901044	TUBO DOBLE C9	356.50
	N901045	TUBO DOBLE C10	332.82
	N901046	TUBO DOBLE C11	287.78
	N901047	TUBO DOBLE C12	309.11
	N901048	NUDO BARRA ESPECIAL C1	261.46
	N901049	NUDO BARRA ESPECIAL C2	237.75
	N901050	NUDO ESPECIAL C29	413.38
	N901051	NUDO ESPECIAL C30	437.61
	N901052	NUDO ESPECIAL C31	413.38
	N901053	NUDO ESPECIAL C32	437.61
	N901054	NUDO ESPECIAL C33	801.86
	N901055	NUDO ESPECIAL C34	437.61
	N901056	NUDO ESPECIAL C35	413.38
	N901057	NUDO ESPECIAL C36	437.61
	N901058	NUDO ESPECIAL C37	413.38
	N901059	NUDO ESPECIAL C38	437.61
	N901060	NUDO ESPECIAL C39	801.86
	N901061	NUDO ESPECIAL C40	442.82
	N901062	TUBO DOBLE C13	401.52
	N901063	TUBO DOBLE C14	348.87
	N901064	TUBO DOBLE C15	401.52
	N901065	TUBO DOBLE C16	348.87
	N901066	NUDO BARRA ESPECIAL C3	427.86
	N901067	NUDO BARRA ESPECIAL C4	480.51
	N901068	TUBO FE RECT NEGRO 75x50x6.3mm	497.76
	N901069	TUBO SIMPLE 50x50x6 TDM1	128.36
	N901070	TUBO SIMPLE 50x50x6 TDM2	105.31
	N901071	TUBO SIMPLE 50x50x6 THM	70.76
	N901072	PERFIL ESTRUCT ESP.L4X4X1/2	329.12

**CONSORCIO HUAYACOLORO**  
  
 .....  
**HOU, YONG**  
 REPRESENTANTE COMUN



## LISTA DE PRECIOS DE VENTA SOLES

Código: FOR-COB-001  
Versión: 00  
Fecha: 11.01.19

Fecha de Actualización: 04/01/2023

N° de Oferta: 0100-2023-o-OC-000265-v1

FAMILIA	CODIGO	PRODUCTO	Valores
			PRECIO LISTA S/
	N901073	PERFIL ESPECIAL REFORZADO CENT	256.56
	N901074	PERFIL ESPECIAL REFORZADO LATE	312.85
	N901075	ESCUADRA ANGULAR 172G/ L=1.20M	780.64
	N901076	ESCUADRA ANGULAR 172G/ L=2.40M	1,522.25
	N901077	ESCUADRA ANGULAR 172G/ L=2.70M	1,700.68
	N901078	PASADOR R/S	3.92
	N901081	RIOSTRA CURVA EXT TC 120/4.37	1,669.54
	N901082	RIOSTRA CURVA INT TC 120/4.65	1,765.28
	N901083	RIOSTRA INT MIXTA TC 120/4.57	1,116.02
	N901084	PERFIL ESPECIAL REFORZADO	234.08
	N901085	NUDO_CSHE1	597.64
	N901086	NUDO_CSHE2	379.26
	N901087	NUDO_CSHE3	398.42
	N901088	NUDO_CSHE4	122.60
	N901089	RR_CSHE5	3,486.22
	N901090	RR_CSHE6	4,219.42
	N901091	PERFIL ESPECIAL L=250mm - T01	249.23
	N901092	PERFIL ESPECIAL L=250mm - T02	317.21
	N901102	CASQUILLO BARANDILLA D50/100	90.95
	N901103	TUBO A1-HAST. IZQ.	205.38
	N901104	TUBO A2-HAST. IZQ.	217.00
	N901105	TUBO A3-HAST. IZQ.	205.38
	N901106	TUBO A4-HAST. IZQ.	186.00
	N901107	TUBO A5-HAST. IZQ.	174.38
	N901108	TUBO A6-HAST. IZQ.	159.65
	N901109	TUBO B1-HAST. DCHO.	182.90
	N901110	TUBO B2-HAST. DCHO.	209.25
	N901111	TUBO B3-HAST. DCHO.	228.62
	N901112	TUBO B4-HAST. DCHO.	255.75
	N901113	TUBO B5-HAST. DCHO.	237.15
	N901114	TUBO B6-HAST. DCHO.	189.88
	N901115	ENCHUFE DOBLE VIGA PORTANTE-PE	34.88
	N901116	PERFIL ARRIOSTRAMIENT ESPECIAL	2,754.49
	N901118	PERFIL UPN-140 L=6000-1575mm	1,039.95
	N901119	PERFIL UPN-140 L=6000	1,410.06
	N901120	PERFIL UPN-140 L=6000+670mm	1,567.59
	N901121	PERFIL UPN-140 L=6000+1600mm	1,786.13
	N901122	PERFIL UPN-140 L=6000-2000mm	1,880.11
	N901123	PL 8mm x 392mm x 170mm	59.90
	N901124	PL 9.5mm x 148mm x 48mm	7.55
	N901125	PL 9.5mm x 100mm x 48mm	5.32
	N901126	PL 8mm x 298mm x 277mm	74.04
	N901127	PL 9.5mm x 250mm x 48mm	13.03
	N901128	PL 9.5mm x 180mm x 48mm	9.45
	N901129	HUSILLO PIE TR42x6	558.18
	N901130	TUBO 50X50X6 (C-1)	252.78
	N901131	TUBO 50X50X6 (C-2)	276.70
	N901132	Conector Cabezal c-Husillo MK	214.81
	N983970	RIOSTRA HASTIAL IZQ.	5,192.50
	N983971	RIOSTRA HASTIAL DCHO.	5,812.50
	N983979	RIOSTRA CURVA BOVEDA LATERAL	6,277.50
	N983980	RIOSTRA CURVA BOVEDA CENTRAL	4,750.75
	N983981	RIOSTRA CURVA FALDON	813.75
	N984011	RIOSTRA H-140 BOVEDA	8,874.88
	N984012	RIOSTRA H-140 HASTIAL	3,962.00
	N984015	BOGIE LATERAL A	10,606.40
	N984016	BOGIE CENTRAL	11,364.00
	N984017	CARTELA ESPECIAL	416.68

CONSORCIO HUAYACOLORO

HOU, YONG  
REPRESENTANTE COMUN

	<b>LISTA DE PRECIOS DE VENTA SOLES</b>	Código: FOR-COB-001 Versión: 00 Fecha: 11.01.19
---	--	---

Fecha de Actualización:

04/01/2023

N° de Oferta: 0100-2023-o-OC-000265-v1

FAMILIA	CODIGO	PRODUCTO	Valores PRECIO LISTA S/
ESPECIALES PERU	N984018	GUIA	151.52
	N984019	TAPE LATERAL	416.68
	N984020	TAPE CENTRAL	492.44
	N984021	SOPORTE BARANDILLA LGW	45.46
	N984022	PLACA UNION LGW - RIOSTRA	15.15
	N984029	BOGIE LATERAL B	10,757.92
	N984082	RIOSTRA HASTIAL DCHO. DU-140	5,907.00
	N984083	RIOSTRA HASTIAL IZQ. DU-140	5,276.92
	N984106	RIOSTRA CURVA FALDON-140	956.88
HERRAMIENTAS	N352073	LLAVE RACHE DE 1/2	71.28
	N352133	LLAVE ALLEN # 12	29.92
	N352175	DADO TUBULAR #24 C/ENCASTRE ½	70.10
	N352176	DADO TUBULAR #30 C/ENCASTRE ½	73.92
	N352178	PALANCA EN L C/ENCASTRE ½	119.68
	N352180	DADO TUBULAR # 46 C/ENCASTRE ¾	193.60
IDRAUL./PNEUM./MOV.	I649035	CILINDRO HID.CRI-100/100-GS-TA	17,173.84
	I649037	GATO SE-200T-100C	28,154.67
	I649100	ENCHUFE RAPIDO NPT 3/8"-F GR6F	186.16
	I649110	ENCHUFE RAPIDO NPT 3/8"-M GR6M	130.22
	I649150	DISTRIBUIDOR 3U-2V	1,838.94
	I872564	MANGUERA HID. 700BAR-DN6-10M	3,519.87
	I872662	ROLLER AS-HIII-400KN	3,436.40
	I877543	TUERCA SUSP. ARRIL INTERIOR	456.02
	I878093	POLIPASTO 4M-3T	3,693.05
	I881083	GATO DE-30T-520C	37,001.17
	I881094	RODADURA TRASERA	8,400.40
	I881110	PLACA GUIA RODADURA TRASERA	529.52
	I882094	TUERCA ARTICULADA DW36	3,260.00
	I882096	SOPORTE PLACA DW36	1,291.31
	I882152	CARRO PORTAPOLEAS C/CADENA 3T	4,093.53
	I882153	CARRO PORTAPOLEAS S/MANDO 3T	4,093.53
	I882287	BOMBA MANUAL O1PMSA3-5	4,491.77
	I882865	CENTRALITA HIDR.FPT 250/700BAR	93,828.79
	I882868	GATO HUECO 40T-150C	13,757.28
	I882887	GUIA ROLLER 40T	823.26
	I882898	SOPORTE RODADURA TRASERA	1,581.26
	I882942	TUERCA HUSILLO RD96X36D122	530.54
	I883211	TUERCA ARTICULADA DW26	2,642.24
	N649001	MANOMETRO WIKA 0-1000BAR 2"1/2	600.16
LGW	1920000	GANCHO CIERRE ML	55.30
	1920804	CABEZAL TENSOR 25	137.06
	1920818	GRAPA MEGALITE	94.06
	1920835	GANCHO IZADO NEVI	2,062.93
	1920851	GRAPA NEVI	221.04
	1920854	CABEZAL BARANDILLA NEVI	174.28
	1920894	PLACA EXCENTRICA NEVI	12.49
	1923071	ESCUADRA EXT LGW 0,6 P	7.20
	1923101	PANEL LGW 1,2X0,9 PLY G	1,900.26
	1923105	PANEL LGW 1,2X0,75 PLY G	1,722.40
	1923109	PANEL LGW 1,2X0,6 PLY G	1,559.32
	1923113	PANEL LGW 1,2X0,45 PLY G	1,474.55
	1923117	PANEL LGW 1,2X0,3 PLY G	1,314.33
	1923121	PANEL UNIV LGW 1,2X0,75 PLY G	2,013.67
	1923125	ESCUADRA INT LGW 1,2 G	1,789.00
	1923153	TUBO COMPENSACION LGW 1,2 G	477.17
	1923171	ESCUADRA EXT LGW 1,2 P	706.61
	1923172	ESCUADRA EXT LGW 1,2 G	776.61
	1923201	PANEL LGW 2,4X0,9 PLY G	2,679.91

CONSORCIO HUAYACOLORO

  
.....  
**HOU, YONG**  
REPRESENTANTE COMUN

	<b>LISTA DE PRECIOS DE VENTA SOLES</b>	Código: FOR-COB-001 Versión: 00 Fecha: 11.01.19
---	--	---

Fecha de Actualización: 04/01/2023

N° de Oferta: 0100-2023-o-OC-000265-v1

FAMILIA	CODIGO	PRODUCTO	Valores PRECIO LISTA S/
	1923205	PANEL LGW 2,4X0,75 PLY G	2,424.76
	1923209	PANEL LGW 2,4X0,6 PLY G	2,174.32
	1923213	PANEL LGW 2,4X0,45 PLY G	2,033.92
	1923217	PANEL LGW 2,4X0,3 PLY G	1,786.73
	1923221	PANEL UNIV LGW 2,4X0,75 PLY G	3,431.29
	1923225	ESCUADRA INT LGW 2,4 G	3,073.77
	1923251	ESCUADRA GIRATORIA LGW 2,4 G	77.75
	1923253	TUBO COMPENSACION LGW 2,4 G	700.61
	1923272	ESCUADRA EXT LGW 2,4 G	1,327.61
	1923371	ESCUADRA EXT LGW 3 P	1,610.20
	1923505	ESCUADRA INT GIR LGW 1200 G	1,852.50
	1923510	ESCUADRA INT GIR LGW 2400 G	70.99
	1923525	ESCUADRA EXT GIR 1200 G	34.54
	1923530	ESCUADRA EXT GIR 2400 G	57.98
	1923151	ESCUADRA GIRATORIA LGW 1,2 G	41.06
MARQUISMO ANDAMIOS	2770262	PLATAFORMA 3 "MD"	281.24
MARQUISMO ENCOFRADO	2780005	UNION SG	24.12
MARQUISMO PUNTAL	2770010	PUNTAL M 1,75-3	102.91
	2770011	PUNTAL M 2,2-4	120.45
	2770030	PUNTAL M 2,2-4 CON ASAS	124.76
MECCANO	1605000	PERFIL UPN 240 L=5750MM	554.25
	1650035	BULON C40X214	173.86
	1800101	BARRA DW20 L=30CM	25.27
	1881895	HUSILLO TR60	423.86
	1882838	TUBO CERCHA FONDO 100X50X4-625	177.43
	1882839	TUBO CERCHA FONDO 80X50X6-795	252.03
	1882840	TUBO CERCHA FONDO 80X50X4-841	177.91
	1882871	TACO MADERA TRATADO 60X52/2900	64.90
	1882936	UPN-300X11500	8,738.94
	1882948	TACO APOYO GATO	2,701.13
	1883209	CAJA PLACA DW36	691.83
	1883215	NUDO MONOCARRIL POLIPASTO	653.92
	1883247	FIJACION VIGA SUSPENSION VERTI	884.04
	1883248	SEPARADOR VIGA SUSPENSION VERT	821.11
	1883249	CONECTOR VIGA SUSP VERT	531.00
	1883251	CONECTOR "A" ART.881895	1,024.52
	1883252	CONECTOR "B" ART.881895	1,023.96
	1883714	SOPORTE PLACA DW26	1,361.98
	1883762	U500X7000	20,392.30
	1883900	NUDO INTERMEDIO 4D40-MK	548.17
	1883901	NUDO DIAGONAL MK-PLACA HEA	391.74
	1883903	NUDO AXIAL F-D40-MK	578.86
	1883904	TUBO BARANDILLA MK	135.56
	1883905	OREJETA ARRIOSTRAM HORIZ SUP	212.30
	1883906	OREJETA ARRIOSTRAM HORIZ INF	205.57
	1883907	NUDO ENRASADO MK PLATAFORMA	76.24
	1883908	DIAGONAL TUBO C50X1907	200.11
	1883909	SEPARADOR DU500-PLATAF FONDO	444.39
	1883910	OREJETA ARRIOSTRAM FONDO	1,818.87
MESA VR	2211000	CABEZAL SIMPLE VR	32.68
	2211003	CABEZAL DOBLE VR	181.96
	2211005	GANCHO ANCHO VR	47.75
	2211008	GANCHO ESTRECHO VR	48.13
	2211010	VARILLA U ESTRECHA FIJAC.VIGAS	12.53
	2211011	FIJADOR VR	24.47
	2211012	CABEZAL VR	697.51
	2211030	ELEVADOR VR	58,987.95
	2211031	CARRO VR	46,341.04

CONSORCIO HUAYACOLORO

  
HOU, YONG

REPRESENTANTE COMUN

	<b>LISTA DE PRECIOS DE VENTA SOLES</b>	Código: FOR-COB-001 Versión: 00 Fecha: 11.01.19
---	--	---

Fecha de Actualización: 04/01/2023

N° de Oferta: 0100-2023-o-OC-000265-v1

FAMILIA	CODIGO	PRODUCTO	Valores
			PRECIO LISTA S/
	2211035	CADENA VR	145.12
	2211040	CASQUILLO UNION VM	64.95
	2211054	FIJADOR ESQUINAL VR	11.72
	2211061	MARCO CABEZAL VR	42.29
	2211080	CABEZAL GIRATORIO VR	169.78
	2211081	CARRO LATERAL 5 kN	13,023.29
	2211095	CABEZAL ALUPROP	50.83
	2211100	ADAPTADOR ALUPROP C/PASADOR	227.88
	2211102	VARILLA U ROSCADA CABEZAL	15.90
	2211103	VARILLA U ROSC.CAB. RIOSTRAS	17.03
	2211150	ELEVADOR VR 600/540	516,464.10
	2211156	PIE BARANDILLA 1,5	633.83
	2211165	SOPORTE BARANDILLA VM	275.62
	2211560	EXTENSION 1	2.43
	2211625	CARRO LATERAL VR	16,245.32
	2211657	CUÑA SOPORTE VIGA CUELGUE	41.32
	2211660	SUPLEMENTO VIGA CUELGUE VM-20	151.99
	2211670	SOPORTE VIGA CUELGUE VM-20	347.10
	2211750	CADENA VR 7,5 kN	222.87
	2211914	BARRA ROSCADA 15/0.2	4.40
	9023105	PASADOR EN D D12X80 CINC	7.04
	N900240	BULON D40X230 / ELEV. VR	484.88
	N900241	BULON C/CAB 18X250 EVR	39.43
	N900242	BULON C/CAB 18X200 EVR	35.05
MK	0121000	PIE BARANDILLA 1,2 TABLON	68.52
	0121004	CASQUILLO BARANDILLA D50	88.62
	0212100	TENSOR 1" 0,36-0,52(D20)	223.01
	0234050	BARRA ROSCADA 20/0,5	28.49
	0242420	TORN.EXAG. M24x200 DIN931-8.8	39.83
	0260505	ARRIOSTRAMIENTO SIMPLE	235.85
	0302020	CONJUNTO HUSILLO VELA TR53x6	954.60
	0302022	CASQUILLO RU/H-VELA TR53x6	832.38
	0306001	ESTRIBO RECUPERACION POSTERIOR	78.80
	0306003	CADENA+2G LT/842 (2Tr)	316.32
	0306032	SOPORTE BALANCIN	1,688.85
	0306045	CABEZAL BRIO/RIOSTRA DU	121.83
	0306054	SOPORTE BALANCIN CORTO	2.78
	0306059	SOPORTE FORJADO REGULABLE	2,085.78
	0661505	CASQUILLO D40 d20 L47	15.91
	1960003	BULON E20x190	32.90
	1960100	TENSOR E 0,75-1,05	754.29
	1960110	TENSOR E 1-1,55	994.15
	1960115	TENSOR E 1,51-2,2	1,080.44
	1960120	CABEZAL GIRATORIO TENSOR	240.92
	1960125	TENSOR E 2,7-3,3	1,379.91
	1960130	TENSOR E 2,15-2,75	1,402.39
	1960140	TENSOR V 32,5-43	557.36
	1960172	CABEZAL FIJO 90	176.19
	1960210	TENSOR E 0,51-0,75	621.96
	1960261	CABEZA TR45 TENSOR V	152.57
	1960370	CABEZAL UNION PUNTAL-RIOSTRA	59.71
	1960390	ARRIOSTRAMIENTO R-120/1,5	562.39
	1960395	ARRIOSTRAMIENTO R-120/1,6	494.48
	1960400	ARRIOSTRAMIENTO R-120/2	696.94
	1980120	BULON D40x85	208.71
	1980121	PASADOR DE SEGURIDAD 6X42	17.40
	1980125	BULON D16x80	10.70
	1990017	PERFIL MK-180/2,125	681.74

CONSORCIO HUAYCOLORO

  
HOU, YONG

REPRESENTANTE COMUN

	<b>LISTA DE PRECIOS DE VENTA SOLES</b>	Código: FOR-COB-001 Versión: 00 Fecha: 11.01.19
---	--	---

Fecha de Actualización: 04/01/2023

N° de Oferta: 0100-2023-o-OC-000265-v1

FAMILIA	CODIGO	PRODUCTO	Valores
			PRECIO LISTA S/
	1990021	PERFIL MK-180/2,625	775.67
	1990025	PERFIL MK-180/3,125	1,002.55
	1990029	PERFIL MK-180/3,625	1,025.41
	1990033	PERFIL MK-180/4,125	1,218.82
	1990037	PERFIL MK-180/4,625	1,483.77
	1990045	PERFIL MK-180/5,625	1,574.35
	1990061	PERFIL MK-180/7,625	2,486.80
	1990085	PERFIL MK-180/10,625	3,408.67
	1990104	PERFIL MK-120/0,5	104.85
	1990105	PERFIL MK-120/0,625	214.80
	1990106	PERFIL MK-120/0,75	141.69
	1990107	PERFIL MK-120/0,875	212.69
	1990109	PERFIL MK-120/1,125	318.65
	1990111	PERFIL MK-120/1,375	266.56
	1990113	PERFIL MK-120/1,625	460.30
	1990115	PERFIL MK-120/1,875	383.09
	1990117	PERFIL MK-120/2,125	601.92
	1990119	PERFIL MK-120/2,375	672.75
	1990121	PERFIL MK-120/2,625	769.71
	1990125	PERFIL MK-120/3,125	612.58
	1990129	PERFIL MK-120/3,625	680.08
	1990133	PERFIL MK-120/4,125	831.15
	1990137	PERFIL MK-120/4,625	867.74
	1990139	PERFIL MK-120/4,875	992.45
	1990145	PERFIL MK-120/5,625	1,175.32
	1990163	PERFIL MK-120/7,875	1,595.00
	1990200	CASQUILLO MK-120/52	23.45
	1990209	RIOSTRA MK-120/1,125	470.10
	1990211	RIOSTRA MK-120/1,375	842.71
	1990213	RIOSTRA MK-120/1,625	971.71
	1990217	RIOSTRA MK-120/2,125	1,243.98
	1990219	RIOSTRA MK-120/2,375	1,394.01
	1990221	RIOSTRA MK-120/2,625	1,527.05
	1990223	RIOSTRA MK-120/2,875	1,670.97
	1990225	RIOSTRA MK-120/3,125	1,952.59
	1990229	RIOSTRA MK-120/3,625	2,095.06
	1990233	RIOSTRA MK-120/4,125	2,039.15
	1990237	RIOSTRA MK-120/4,625	2,741.52
	1990239	RIOSTRA MK-120/4,875	629.48
	1990245	RIOSTRA MK-120/5,625	3,301.20
	1990300	NUDO AXIAL M D40 MK	778.59
	1990301	NUDO AXIAL 90° M D40 MK	1,014.39
	1990360	NUDO 60 F MK	1,334.85
	1990361	NUDO 60 M MK	1,579.03
	1990362	NUDO 60 CUELGUE MK	2,026.53
	1990365	NUDO 60 APOYO MK	2,026.94
	1990390	NUDO 90 MK	1,596.47
	1990395	UNION ORTOGONAL MK	480.41
	1990400	PLACA NUDO TESTA MK	440.91
	1990401	UNION 90° NUDO RIOSTRA MK	222.48
	1990402	UNION 90° RIOSTRA-RIOSTRA MK	266.36
	1990403	UNION TENSOR-NUDO MK	174.56
	1990404	ARRIOSTRAMIENTO V CERCHA	669.63
	1990405	UNION RIOSTRA TESTA MK	491.25
	1990406	SALVARAIL S-20	1,224.73
	1990412	UNION ORTOGONAL 8 MK-120	616.37
	1990420	NUDO 120 MK	1,909.99
	1990421	U EJE SECUNDARIO TERMINAL MK	213.13

CONSORCIO HUAYACOLORO

  
.....  
**HOU, YONG**  
REPRESENTANTE COMUN



## LISTA DE PRECIOS DE VENTA SOLES

Código: FOR-COB-001  
Versión: 00  
Fecha: 11.01.19

Fecha de Actualización: 04/01/2023

N° de Oferta: 0100-2023-o-OC-000265-v1

FAMILIA	CODIGO	PRODUCTO	Valores
			PRECIO LISTA S/
	1990480	NUDO 180 D40 MK	1,615.60
	1990481	NUDO 180 CUELGUE MK	2,272.77
	1990485	NUDO 180 MK	1,815.61
	1990501	UNION INTERMEDIA MK-120	409.83
	1990503	UNION LONGITUDINAL MK	107.89
	1990504	UNION TESTA MK	1,490.21
	1990513	U EJE PRINCIPAL MK/3	222.48
	1990515	HUSILLO BASE MK 150	1,747.89
	1990521	U EJE SECUNDARIO MK	201.36
	1990535	PLACA TIRO BOGIE MK	172.07
	1990550	HUSILLO BASE MK 360	1,780.05
	1990551	PERFIL HUSILLO MK 1/1500	4,389.53
	1990552	PERFIL HUSILLO MK 1,5/2000	4,375.12
	1990553	PERFIL HUSILLO MK 2/2500	6,183.90
	1990563	PERFIL ARRIOSTR. MK 2/2500	4,028.86
	1990570	CABEZAL BARANDILLA MK	44.59
	1990590	NUDO AXIAL M D20 MK	177.61
	1990594	CABEZA REGULABLE MK	1,583.19
	1990605	MONTANTE HORIZ. MK 0,75/550	88.23
	1990608	MONTANTE HORIZ. MK 1/800	95.26
	1990611	DIAGONAL MK 1x1/1100	270.67
	1990613	MONTANTE HORIZ. MK 1,5/1300	231.44
	1990614	DIAGONAL MK 0,75x1,5/1396	273.59
	1990615	DIAGONAL MK 1x1,5/1508	379.48
	1990618	MONTANTE HORIZ. MK 2/1800	597.88
	1990619	DIAGONAL MK 1,5x1,5/1818	835.70
	1990620	DIAGONAL MK 1x2/1954	908.16
	1990622	DIAGONAL MK 1,5x2/2201	721.94
	1990623	MONTANTE HORIZ. MK 2,5/2300	299.77
	1990625	DIAGONAL MK 2x2/2525	1,034.88
	1990626	DIAGONAL MK 1,5x2,5/2624	833.71
	1990627	MONTANTE HORIZ. MK 3/2800	604.21
	1990628	DIAGONAL MK 0,75x3/2845	254.08
	1990629	DIAGONAL MK 2x2,5/1x3/2900	889.90
	1990630	DIAGONAL MK 1,5x3/3071	1,189.60
	1990633	DIAGONAL MK 2x3/3310	1,293.72
	1990655	RUEDA 100 MK	1,427.18
	1990657	ROLLER 40TN	4,191.85
	1990660	RUEDA 15 MK	1,236.90
	1990665	NUDO 360 MK	4,197.11
	1990700	REGLETA UNION RIOSTRA MK	556.77
	1990705	CONECTOR FONDO MK	512.79
	1990715	CONECTOR ALA MK	492.59
	1990800	REGLETA UNION PANELES MK	596.32
	1990801	CUÑA MK	91.53
	1990830	REGLETA ARTICULADA MK	579.40
	1990890	REGLETA ESQUINA MK	415.88
	1991290	CONECTOR FRONTAL RIOSTRAS MK	62.47
	1991360	GRILLETE IZADO MK	337.33
	1991410	CABEZAL FIJO	715.03
	1991417	CONSOLA BMK-170	4,319.32
	1991424	CONSOLA BMK-240	3,698.56
	1991427	APOYO VIGA MK-120	476.32
	1991434	APOYO VIGA TRASERA MK-120	503.58
	1991439	CABEZAL ESTABILIZADOR MK-120	257.53
	1991444	CARRO MOVIL MK-120	2,422.98
	1991450	CONJUNTO CREMALLERA MK-120	1.87
	1991456	ENGRANAJE CILINDRICO	652.73

CONSORCIO HUAYACOLORO

HOU, YONG  
REPRESENTANTE COMUN



## LISTA DE PRECIOS DE VENTA SOLES

Código: FOR-COB-001  
Versión: 00  
Fecha: 11.01.19

Fecha de Actualización: 04/01/2023

N° de Oferta: 0100-2023-o-OC-000265-v1

FAMILIA	CODIGO	PRODUCTO	Valores
			PRECIO LISTA S/
	1991457	EJE ENGRANAJE	114.23
	1991458	NUDO AXIAL M 2-D20 MK	252.34
	1991463	BASE VELA MK-120 INCLINADO	1,543.59
	1991467	BASE VELA MK-120	951.95
	1991476	CABEZAL MENSULA GIRATORIO	258.98
	1991482	DIAGONAL MK 2x2,125/2625	437.50
	1991485	DIAGONAL MK 1,125x1,75/1797	323.50
	1991487	TOPE MURO INFERIOR	180.97
	1991498	DIAGONAL BMK-170	564.92
	1991503	CABEZAL GIRATORIO MK	309.75
	1991510	FIJACION ENGRANE	120.71
	1991514	SENSOR TR63X6 1,52-2,2 (D32)	2,322.17
	1991517	CONECTOR MK HUSILLO-BASE VELA	1,955.73
	1991544	SUPLEMENTO ALARGADERA 62S	1,311.66
	1991551	ESTRUCTURA CONSOLA SBF	4,771.77
	1991552	BASE VELA SBF	1,854.69
	1991565	CONJUNTO CREMALLERA SBM	1,157.68
	1991567	HUSILLO REG-ALT RIOSTRA MK120	425.98
	1991570	CASQUILLO TR53x6 VELA MK-120	494.16
	1991571	ARTICULACION INFERIOR UC MK180	558.76
	1991575	CABEZAL ESTABILIZADOR MK180	305.04
	1991577	HUSILLO REG-ALT RIOSTRA MK180	357.01
	1991587	BRIDA M20X410 (2P-150X150)	209.89
	1991593	ARTICULACION INFERIOR UC MK120	477.00
	1991620	NUDO BASE FRONTAL SMK	1,219.39
	1991630	NUDO BASE POSTERIOR SMK	1,774.91
	1991635	BASE HORIZONTAL SMK	74.29
	1991877	BASE TESTA TUNEL	526.69
	1991950	NUDO AXIAL M.	158.58
	1991957	NUDO AXIAL ALAS M.	185.85
	1991965	NUDO MK-2D40-M.	380.58
	1992105	CILINDRO CRI-200/160-GS-TA	33,366.38
	1992110	CILINDRO CRI-25/200-UL	9,044.28
	1992115	CILINDRO CRI-10/500-UL	9,516.67
	1992120	GRUPO HIDRAULICO FPTS	93,851.35
	1992125	MANGUERA HID 700BAR DN6-TFG-3	517.57
	1992126	MANOMETRO 01MD100G/700	542.15
	1992127	RACOR M-M 3/8"NPT-3/8"NPT	73.89
	1992128	DISTRIBUIDOR 01VM5A/2	1,593.57
	3101030	CABEZAL c/MUESCA TUBO CORREA	60.27
	3111285	CABEZAL PERFIL PARA RIOSTRA	40.66
	3200471	PERFIL MK-120/5,812	1,459.66
	1605001	UPN-240 / 2,875	1.90
	1650120	CASQUILLO 60/60/100M	33.86
	1670730	TORNILLO M30X100 UNI 5737-8.8	25.31
	1800104	BARRA ANCLAJE DW20 L=2500MM	125.49
	1876000	TORNILLO M30X90 UNI 5737-10	12.61
	1876001	TUERCA M30 UNI 5588-10	4.44
	1877646	MEDIO NUDO S/ CONEXIÓN	250.16
	1882056	UPN-300 / 12,00	8,843.27
	1882877	BULON D40X144	699.49
	1883141	PERFIL UPN-500 / 8	40,186.08
	1883142	PERFIL UPN-500 / 3	15,069.78
	1883195	NUDO CONECTOR MC120 CS A	569.98
	1883196	NUDO CONECTOR MC120 CS B	266.45
	1883197	OREJETA CONECTOR CS-C	180.06
	1883198	OREJETA CONECTOR CS-D	267.48
	1883199	DISTANCIADOR PLACA MC120-C	163.80

CONSORCIO HUAYACOLORO  
  
 HOU YONG  
 REPRESENTANTE COMUN



	<b>LISTA DE PRECIOS DE VENTA SOLES</b>	Código: FOR-COB-001 Versión: 00 Fecha: 11.01.19
---	--	---

Fecha de Actualización: 04/01/2023

N° de Oferta: 0100-2023-o-OC-000265-v1

FAMILIA	CODIGO	PRODUCTO	Valores PRECIO LISTA S/
	1883200	CONECTOR PLACA MC120 CS-A	202.59
	1883201	CONECTOR PLACA MC120 CS-B	296.82
	1883202	DIAGONAL 60/60/3,5-1968 CS	256.66
	1883203	TUBO SUSP. PLATAFORMA TRABAJO	257.28
	1885968	DIAGONAL SUSPENSION VERT.	563.52
	1885984	DIAGONAL 60/60/6 L=3390MM	669.00
	1885985	DIAGONAL 60/60/6 L=2315MM	317.12
	1885986	TUBO 50X50X4 L=300MM	118.60
	1885987	LLAVE PLACA CAR ITALY	338.80
	1885988	COMPENSACION FRONTAL CART	578.03
	1885989	COMPENSACION TRASERA CART	2,121.96
	1885990	CUÑA ACERO P / ROLLER 400KN	591.45
	1885991	LLAVE PLACA CAR PERU	440.02
	N199001	PERFIL MK-120/0,25	44.02
	N900000	CUÑA PARA ALINEAR CA	31.28
	N900001	PERFIL MK-120/1.4375 M	389.18
	N900002	PERFIL MK-120/1.9375 M	524.57
	N900003	PERFIL MK-120/2.4375 M	659.93
	N900004	PERFIL MK-120/2.9375 M	795.30
	N900005	PERFIL MK-120/3.4375 M	930.67
	N900006	TUBO HORADADO L=620MM	97.98
	N900007	CUÑA PARA TENSAR	44.76
	N900008	TOPE ANGULO TRAVESAÑO	134.18
	N900009	TOPE ANGULO JUNTA	135.38
	N900010	PLACA ANGULAR MECCANO	335.67
	N900011	PLACA C/TORNILLO GRANDE COMPLE	431.24
	N900012	GANCHO DE ELEVACIÓN	161.82
	N900013	TUBO ESPACIADOR 20/60MM	1.20
	N900014	JUNTA PARA TUBO-CINCADO d=4.8	34.84
	N900047	TUBO 60X60/1,058	165.59
	N900048	TUBO 60X60/1,246	191.41
	N900049	TUBO 60X60/2,183	324.42
	N900050	TUBO 60X60/2,933	428.21
	N900051	TUBO 60X60/4,933	706.81
	N900054	BARRA METRICA 16X350 P/ESTRIBO	17.11
	N900055	TUERCA METRICA 16 P/ESTRIBO RE	5.19
	N900056	PERFIL MK-180/0,875	246.06
	N900057	REGLETA ESQUINA 75 IZQUIERDA M	119.68
	N900058	REGLETA ESQUINA 75 DERECHA MK	119.68
	N900060	BARRA DW 20/0,20	11.40
	N900076	BARRA DW 20/3,00	150.51
	N900077	BARRA DW 20/0,40	20.17
	N900083	NUDO 90 MK ESPECIAL	820.69
	N900092	PERFIL MK-180/1,625	456.98
	N900093	PERFIL MK-180/1,375	386.68
	N900095	PERFIL MK-180/1,125	316.37
	N900097	NUDO 90 MK ESPECIAL CAJA	682.20
	N900111	MONTANTE HORIZ. MK 910/960-1	1.90
	N900112	PERFIL MK-120/1.250	233.30
	N900119	PERFIL MK-180/5,3125	1,494.00
	N900120	UNION INF DBMK	128.11
	N900121	UNION SUP DBNK	123.46
	N900124	MONTANTE HORZ. MK 1340/1390-1	1.90
	N900125	REMATE CIRCULAR TIPO 2, R=0,40	3,761.48
	N900126	REMATE CIRCULAR TIPO 3, R=0,40	3,761.48
	N900127	REMATE CIRCULAR TIPO 4, R=0,35	2,051.72
	N900129	PASADOR D 12X80 P/PIE BARANDIL	2.27
	N900130	PERFIL MK-120/1,75 M	326.63

CONSORCIO HUAYACOLORO

  
**HOU, YONG**

REPRESENTANTE COMUN

	<b>LISTA DE PRECIOS DE VENTA SOLES</b>	Código: FOR-COB-001 Versión: 00 Fecha: 11.01.19
---	--	---

Fecha de Actualización:

04/01/2023

N° de Oferta: 0100-2023-o-OC-000265-v1

FAMILIA	CODIGO	PRODUCTO	Valores PRECIO LISTA S/
	N900131	PERFIL MK-120/5,25 M	979.90
	N900133	OREJETA ENCOFRADO INTERIOR	220.89
	N900134	SUPLE LOSA INTERIOR	1,559.31
	N900135	BULON D40x85	142.93
	N900136	PERFIL MK-120 / 5.750 M	1,073.19
	N900141	SOPORTE BARANDILLA 30 GRADOS	1.90
	N900151	PLACA 150X120X30 (D31)	98.75
	N900154	DIAGONAL SMK SMK/2943	492.42
	N900155	RIOSTRA CURVA DU120 d4,S LARGA	3,397.65
	N900156	RIOSTRA CURVA DU120 d4,S CORTA	1,772.68
	N900157	CONEXIÓN A /120-45 D17 ATR	797.72
	N900158	CONEXIÓN B /120-45 D23 ATR	723.87
	N900159	REGLETA UNION d=4,50	214.19
	N900163	BARRA DW 20/0,45	25.64
	N900164	PERFIL MK-180/7,375	2,074.01
	N900165	PERFIL MK-180/5,000	1,406.11
	N900166	PERFIL MK-180/3,250	913.98
	N900168	PERFIL MK-180/1,250	351.54
	N900169	PERFIL MK-180/2,375	667.90
	N900170	PERFIL MK-180/3,375	949.12
	N900177	BARRA DW 20/0,60	34.22
	N900178	BARRA DW 20/1.15	65.52
	N900179	BARRA ROSCADA DW20 L=2300 mm	131.02
	N900180	BULON D32X80 58F	19.84
	N900181	PIE 1,50 BRIO P/BARANDILLA	745.84
	N900182	LLAVE DESENCOFRADO CONSOLA G	301.72
	N900184	PERFIL MK-180/0,75	210.93
	N900185	PERFIL MK-120/0,375	70.00
	N900192	CASQUILLO MK 50X70	36.84
	N900193	DIAGONAL MK 0,75X0, 625/1026	211.90
	N900201	PERFIL MK-180/0,625	178.70
	N900202	RIOSTRA DU-100 ROL/R2635-1 / 5	2,356.20
	N900203	RIOSTRA DU-100 ROL/R2635-2A /	775.56
	N900204	RIOSTRA DU-100 ROL/R2635-2B /	775.56
	N900205	RIOSTRA DU-100 ROL/R6885-3A /	1,292.59
	N900206	RIOSTRA DU-100 RO/R6885-3B / 2	1,292.59
	N900207	RIOSTRA DU-100 ROL/R2435-1 / 4	2,271.12
	N900208	RIOSTRA DU-100 ROL/R2435-2A /	617.09
	N900209	RIOSTRA DU-100 ROL/R2435-2B /	617.09
	N900210	RIOSTRA DU-100 ROL/6685-3A / 2	1,004.99
	N900211	RIOSTRA DU-100 ROL/6685-3B / 2	1,004.99
	N900212	RIOSTRA DU-100 ROL/6255-4A / 6	306.25
	N900213	RIOSTRA DU-100 ROL/6255-4B / 6	306.25
	N900214	MENSULA ESPECIAL MK-180/ANC	441.80
	N900215	BARRA BRIDA M20X450 GR5	41.04
	N900216	RUEDA TB PESADA 3.5 TON MK	3,192.46
	N900217	PERFIL MK-180/2,750	786.19
	N900218	RIOSTRA DU-100 ROL/6685-3C/197	889.08
	N900219	RIOSTRA DU-100 ROL/6685-3D/197	889.08
	N900227	BARRA DW 20/0,34	19.35
	N900228	BARRA DW 20/0,16	9.09
	N900231	PERFIL MK-180 / 5,375	1,511.58
	N900237	BARRA DW 26,5 / 0,20	21.55
	N900239	TUBO RECT 75X50X4.7/L=6M	557.18
	N900243	BARRA DW 20/0,70	39.86
	N900244	BARRA DW 20 / 2,40	136.72
	N900245	BARRA DW 20 / 2,20	125.35
	N900246	BARRA DW 20 / 2,10	119.63

CONSORCIO HUAYACOLORO

HOU, YONG  
REPRESENTANTE COMUN

	<b>LISTA DE PRECIOS DE VENTA SOLES</b>	Código: FOR-COB-001 Versión: 00 Fecha: 11.01.19
---	--	---

Fecha de Actualización:

04/01/2023

N° de Oferta: 0100-2023-o-OC-000265-v1

FAMILIA	CODIGO	PRODUCTO	Valores
			PRECIO LISTA S/
	N900247	BARRA DW 20 / 1.90	108.26
	N900248	BARRA DW 20 / 4.20	239.31
	N900250	CUÑA CARRO MOVIL	47.87
	N900251	TUBO RECT. 60X40X4 / L=6M	178.50
	N900252	TUBO RECT. 2 X 1 X 2.5mm / L=	91.92
	N900253	PANEL CLR P1, R=2.50xH=2.00	10,265.44
	N900254	PANEL CLR P2, R=2.50xH=1.00	5,230.17
	N900255	PANEL CLR P3, RMY=4.00/RMN=2.0	9,615.73
	N900256	PANEL CLR P4, RMY=4.00/RMN=2.0	4,937.80
	N900257	PANEL CLR P5, R=4.00xH=2.00	8,966.01
	N900258	PANEL CLR P6, R=4.00xH=1.00	4,612.95
	N900259	ENCAJE INFERIOR ABATIBLE M30	444.54
	N900260	RIOSTRA CURVA L:5.50	3,864.08
	N900261	RIOSTRA CURVA ALINEACION L-1.2	752.29
	N900262	TUBO DIAGONAL 120X120X4 L: 1.4	533.45
	N900263	TENSOR DESENCOFRADO tr53	465.06
	N900264	PERFIL MK-120/0,35	65.33
	N900265	Nudo Especial 01 ICHM	565.26
	N900266	Nudo Especial 02 ICHM	71.47
	N900276	PERFIL MK-180/6,875	1,933.40
	N900289	BARRA ANCLAJE DW26,5 L= 500MM	53.70
	N900296	ESTRIBO INTERIOR RECUPERABLE /	102.59
	N900300	DIAGONAL MK 0,75X2,00 / 1870	694.19
	N900308	SALVARIEL	923.27
	N900309	NUDO AXIAL MS	160.37
	N900310	PERFIL MK-120/3.9375	734.94
	N900312	DIAGONAL MK 50X50X4/2.62	666.40
	N900313	DIAGONAL MK L = 173 REF	421.97
	N900314	DIAGONAL HT MK / 432	83.58
	N900315	DIAGONAL HT MK / 587	113.55
	N900316	DIAGONAL HT MK / 842	162.89
	N900317	DIAGONAL HT MK / 928	179.53
	N900318	DIAGONAL HT MK / 935	180.87
	N900319	DIAGONAL HT MK / 1035	200.22
	N900320	DIAGONAL MK L= 1519	386.38
	N900321	DIAGONAL MK L= 1573	400.11
	N900322	DIAGONAL MK L= 2186	556.02
	N900323	DIAGONAL MK L= 2397	609.69
	N900324	MONTANTE HORIZ MK L=1278	352.88
	N900325	DIAGONAL MK L= 2095	532.86
	N900326	PERFIL MK-120/3062	571.53
	N900328	DIAGONAL MK L= 1318	335.24
	N900331	BARRA DW 20/0,24	13.68
	N900354	DIAGONAL L=2.20	1.90
	N900625	PERFIL MK-120/2.0 M	522.07
	N900626	PERFIL MK-120/2.25 M	579.77
	N900627	PERFIL MK-120/2.5 M	637.47
	N900628	PERFIL MK-120/3.00M	752.75
	N900629	TUBO 60X60 / 0.125 M	33.97
	N900631	TUBO 60X60 / 0.246 M	50.59
	N900638	PERFIL MK-180/2.25 M	1,354.32
	N900639	PERFIL MK-180/2.50 M	1,514.82
	N900641	Conector cabezal J-RM	115.86
	N900647	CABEZAL ALP-RM	136.79
	N900653	TUBO 60X60/ 1.44 M	225.41
	N900656	TORNILLO M16X50 DIN 931-8.8	4.68
	N900662	PERFIL MK-120/1.3125 M	342.60
	N900698	BULON E-16 X 100	9.91

CONSORCIO HUAYACOLORO

HOU, YONG

REPRESENTANTE COMUN

	<b>LISTA DE PRECIOS DE VENTA SOLES</b>	Código: FOR-COB-001 Versión: 00 Fecha: 11.01.19
---	--	---

Fecha de Actualización:

04/01/2023

N° de Oferta: 0100-2023-o-OC-000265-v1

FAMILIA	CODIGO	PRODUCTO	Valores
			PRECIO LISTA S/
	N900705	PERFIL MK-120/1.5 M	290.04
	N900711	PERNO HEXAGONAL 7/16" X 1.1/	0.73
	N900712	TUERCA HEX 7/16" G5	0.31
	N900713	ARANDELA PRESION 7/16"	0.06
	N900717	BARRA DW 20/0,245	13.96
	N900718	BARRA DW 20/0,565	32.21
	N900719	PERNO HEX 7/16" x 2 1/2" G5	1.77
	N900725	BARRA BRIDA M20 X 350 GR 5	26.68
	N900726	PLACA BRIDA 150X150X15 C/A M22	37.62
	N900727	TUERCA BRIDA M20 GR 8.8	1.98
	N900728	ARANDELA BRIDA DE PRESION M20	0.76
	N900738	RUEDA PESADA 3.5 TON MK	3,192.46
	N900739	PERFIL MK-120/2,875	523.86
	N900741	GANCHO IZADO MK	57.99
	N900742	BASE CERCHA 1C MK	1,836.91
	N900743	UNION PUNTAL CERCHA 1C MK	130.56
	N900744	HUSILLO CERCHA 1C MK	580.10
	N900745	DIAGONAL MK INF CERCHA 1C	473.75
	N900746	DIAGONAL MK SUP CERCHA 1C	377.03
	N900748	UNION ESPECIAL 90 NUDO RIOSTRA	107.71
	N900750	TUBO UNION 90 R-R 180 MK	67.63
	N900751	PERFIL MK-120/3,3125	591.78
	N900758	PERFIL MK-180/1,500	388.53
	N900759	PERFIL MK-180/3,000	777.06
	N900764	PERFIL MK-120/3,750 M	658.39
	N900766	PERFIL MK-180/2,000	495.90
	N900767	PERFIL MK-120/2,750	478.68
	N900768	PERFIL MK-120/5,125	892.09
	N900769	PERFIL MK-120/6,000	1,044.38
	N900773	PERFIL MK-120/4,500	783.27
	N900774	PERFIL MK-120/3,875	674.54
	N900786	PERFIL MK-120/3,250	512.93
	N900789	PERFIL MK-120 / 3,312	618.17
	N900790	TUBO UNION 90 R-R 120MK	65.86
	N900794	DIAGONAL MK 1X1,25 / 1310	319.53
	N900795	DIAGONAL MK 1X1 / 976	239.65
	N900796	DIAGONAL MK 1X0,75 / 901	206.46
	N900816	U EJE SECUNDARIO MK REF	133.50
	N900817	U EJE SECUNDARIO TERMINAL MK R	222.48
	N900818	DIAGONAL MK 1X1,25 / 1310 REF	319.53
	N900819	DIAGONAL MK 1X0,75 / 901 REF	206.47
	N900820	DIAGONAL MK 1X1 / 976 REF	239.65
	N900821	DIAGONAL MK L=1,15 REF	222.48
	N900822	DIAGONAL MK L=0,98 REF	239.65
	N900823	BULON D50X128	320.00
	N900829	CABEZAL BARANDILLA MK L=35	1.90
	N900835	BARRA DW 20 / 0, 35	19.97
	N900836	PERFIL MK-120/6,500	1,213.20
	N900844	RIEL TUNEL L=6,00M	4,127.26
	N900874	BARRA DW 20/0,22	12.51
	N900875	PERFIL MK-180/4,875	1,393.70
	N900938	BARRA DW26,5/0,30	30.48
	N980412	BULON D30X250 C46E	82.07
	N980414	PLACA CUÑA 200X200X38.44 IZQ	820.69
	N980415	PLACA CUÑA 200X200X38.44 DER	820.69
	N980418	PLACA CUÑA LOSA INF IZQ	655.07
	N980419	PLACA CUÑA LOSA INF DER	707.43
	N980421	DIAGONAL MK L=2183 SP	2.27

CONSORCIO HUAYACOLORO

  
HOU, YONG

REPRESENTANTE COMUN

	<b>LISTA DE PRECIOS DE VENTA SOLES</b>	Código: FOR-COB-001 Versión: 00 Fecha: 11.01.19
---	--	---

Fecha de Actualización:

04/01/2023

N° de Oferta: 0100-2023-o-OC-000265-v1

FAMILIA	CODIGO	PRODUCTO	Valores PRECIO LISTA S/
	N980422	TUBO UNION VERT MK-120 / 240MM	2.39
	N980426	TORNILLO M16 METRICO X 0.35M	39.67
	N980427	UNION ESPECIAL INFERIOR BMK	307.76
	N980428	UNION ESPECIAL SUPERIOR BMK	300.92
	N980431	PLACA BRIDA 100X150X15 C/A M22	2.27
	N980438	DIAGONAL MK 2305 / 2355 PCH	1.90
	N980439	DIAGONAL MK 1525 / 1575 PCH	1.90
	N980440	DIAGONAL MK 2388 / 2438 PCH	1.90
	N980441	PLACA 410X250X25 CVS	294.71
	1990069	PERFIL MK-180/8,625	2,610.41
	1990103	PERFIL MK-120/0,375	81.64
	1990127	PERFIL MK-120/3,375	644.63
	1990135	PERFIL MK-120/4,375	827.57
	1990143	PERFIL MK-120/5,375	1,012.23
	1990151	PERFIL MK-120/6,375	1,172.78
	1990215	RIOSTRA MK-120/1,875	841.04
	1990427	CASQUILLO 20-MK/52	5.83
	1990522	U EJE SECUNDARIO MK/2	163.60
	1991169	CABEZA LT HWS	1,155.76
	1991171	SOPORTE LOSA LT HWS	1,036.17
	1991172	NUDO SOPORTE LOSA LT HWS	396.40
	1991179	ENCAJE SOPORTE LOSA LT HWS	216.40
	1991190	SOPORTE MURO LT HWS	330.26
	1991204	APOYO VOLADIZOS LT HWS	98.23
	1991250	PIE MASTIL RKS	726.44
	1991260	APOYO PRINCIPAL RKS	812.96
	1991270	SUPLEMENTO MASTIL RKS	633.70
	1991274	GRILLETE IZADO RKS	150.23
	1991300	CABEZAL TREPADOR HWS	2,149.02
	1991310	GRUPO HIDRAULICO HWS	45,083.72
	1991311	MANGUERA 7M MACHO HWS	500.86
	1991312	MANGUERA 7M HEMBRA HWS	657.95
	1991320	MANGUERA 1M HWS	237.09
	1991345	ENCHUFE HEMBRA 3P+T 400V 16A	80.94
	1991350	CILINDRO HWS	16,098.74
	1991375	TACO AUTOTREPADO LT HWS	159.05
	1991380	CODO 90° CILINDRO HWS	163.22
	1991970	NUDO TESTA BOVEDA	1,126.70
	1991975	NUDO TESTA DIAGONALES	1,498.84
	1991976	U EJE PRINCIPAL MK/4	281.10
	1992129	RACOR LARGO 3/8"NPT-3/8"NPT	410.23
	1992210	MASTIL EMPUJE INICIAL	799.22
	1992275	GRUPO HIDRAULICO HWS 4P	52,782.52
	1992400	SOPORTE PLATAFORMA BMK	376.43
	1992910	BULON D40x95 C/PUNTERO	167.64
	1992950	NUDO TESTA MK-D40-F	842.92
	1992961	NUDO ARTICULAC. MK-2D 40M	932.88
	2211224	ARANDELA NORD-LOCK NL.16	30.09
	3114000	TENSOR BARRA DW15	143.20
	9372836	ROLLO CAUCHO 10mx1mx3mm	903.69
	9372841	ROLLO CAUCHO 10mx0,2mx8mm	638.73
	9700225	LLAVE CARRACA 3/4 TELESCOPICA	2,029.16
	9700226	VASO IMPACTO 3/4 ENTRECARRAS 24	194.28
	N199002	BARRA DW 26,5/1.90	147.40
	N199003	LLAVE ALLEN /EXT.CONO	20.24
	N199004	TACO AUTOTREPADO LT HWS/PE	797.34
	N199005	PLACA BRIDA 150X100	23.66
	N199006	PERFIL MK-120/6,250	1,166.57

CONSORCIO HUAYACOLORO

HOU, YONG  
REPRESENTANTE COMUN

	<b>LISTA DE PRECIOS DE VENTA SOLES</b>	Código: FOR-COB-001 Versión: 00 Fecha: 11.01.19
---	--	---

Fecha de Actualización: 04/01/2023

N° de Oferta: 0100-2023-o-OC-000265-v1

FAMILIA	CODIGO	PRODUCTO	Valores	
			PRECIO LISTA S/	
MK	N900973	BARRA ROSCADA 26,5/11,80	915.44	
	N900977	NUDO BASE HORIZONTAL	483.90	
	N900978	NUDO BASE POSTERIOR	935.53	
	N901002	BARRA DW 26,5 / 1,80	139.65	
	N901079	PERFIL MK-180/5.250	1,215.15	
	N983667	PERFIL MK-180/7,250	2,962.80	
	N983668	PERFIL MK-180/3,875	1,257.36	
	N983683	PERFIL MK-120/5,3125	1,305.94	
	N990001	CUÑA UNION MK-TO	13.20	
	N990002	TUBO UNION MK-MK	213.79	
MK20 FORM	1950008	CONJUNTO TENSOR	148.20	
ONADEK	2230150	LISTON MCZ 18 ODK	44.01	
	N900881	HORCA ODK C/G	118.08	
	N900884	LISTON ACERO 32XP50X6	209.25	
	N900885	PATA DESENCOFRADA ODK	337.38	
	N900886	TUBO C/PLACA CAB/CAIDA ODK	12.65	
	N900930	PARTE FIJA CAB. CAIDA MAC	24.04	
	N900939	PIN 8X40 P/Cabezal Caída ODK	9.28	
	TT00030	CABEZAL CAIDA ODK	228.71	
	TT00042	CABEZAL UNIVERSAL 70 ODK	75.90	
	TT00055	LISTON PERDIDO PLASTICO EHA	66.75	
	TT00060	VIGA ESQUINAL 2 G ODK	236.97	
	TT00067	SOPORTE BARANDILLA ODK	71.69	
	TT00075	VIGA FLEX 1,02 G ODK	111.91	
	TT00077	VIGA FLEX 1,5 G ODK	179.08	
	TT00080	VIGA CENTRAL 2 G ODK	137.10	
	TT00083	VIGA PRIMARIA 8" G ODK	353.25	
	TT00085	VIGA FLEX 2 G ODK	228.79	
	TT00095	VIGA REMATE 1 ODK	166.36	
	TT00096	VIGA CENTRAL 1,5 G ODK	109.68	
	TT00100	VIGA REMATE 2 ODK	332.74	
	TT00101	VIGA CENTRAL 1,02 G ODK	67.53	
	TT00105	VIGA REMATE 1,5 ODK	183.99	
	TT00112	VIGA PRIMARIA 4" G ODK	187.83	
	TT00115	LISTON PERDIDO ALU EHA	100.77	
	TT00120	VIGA REMATE 2,5 ODK	369.14	
	TT00129	GRAPA PERIMETRAL ODK	131.06	
	TT00135	SOPORTE VIGA CUELGUE ODK	323.23	
	TT00160	HORCA ODK	70.46	
	TT00227	CABEZAL CAIDA MACIZA ODK	293.13	
	TT00231	VIGA ESQUINAL 2 LM ODK	294.89	
	TT00232	VIGA ESQUINAL 1,5 LM ODK	233.84	
	TT00233	VIGA ESQUINAL 1,02 LM ODK	145.38	
	2230040	CABEZAL UNIVERSAL 90 ODK	563.48	
	2230090	ADAPTADOR 80 CIMBRA ODK	78.85	
	2230110	VIGA CENTRAL 1,02 ODK	84.45	
	2230115	VIGA CENTRAL 1,5 ODK	111.62	
	2230120	VIGA CENTRAL 2 ODK	137.14	
	2230130	FIJACION ODK	17.70	
	2230290	CABEZAL DESPLAZABLE ODK	105.84	
	2230410	VIGA REMATE 1,02 ODK	260.61	
	2230415	VIGA REMATE 1,5 ODK	381.73	
	2230420	VIGA REMATE 2 ODK	442.12	
	2230445	GRAPA CUÑA ODK	26.79	
	N230002	LISTON 50X9 FENOLICO	84.24	
	TT00757	CABEZAL FLEX CIMBRA	172.36	
	TT00763	VIGA PRIMARIA VOLADIZO 2,7	509.82	
	TT00766	CABEZAL FLEX PUNTAL	296.77	

CONSORCIO HUAYACOLORO

12/20  
  
.....  
**HOU, YONG**  
REPRESENTANTE COMUN

	<b>LISTA DE PRECIOS DE VENTA SOLES</b>	Código: FOR-COB-001 Versión: 00 Fecha: 11.01.19
---	--	---

Fecha de Actualización: 04/01/2023

N° de Oferta: 0100-2023-o-OC-000265-v1

FAMILIA	CODIGO	PRODUCTO	Valores PRECIO LISTA S/
	TT00767	APLOME LARGO	212.73
	TT00773	SISTEMA APOYO PLATAFORMAS	227.05
	TT00776	VIGA REMATE VOLAD. 2,67 C/ORIF	408.38
	TT00797	VIGA PRIMARIA 1,02 ODK	267.58
	TT00798	VIGA PRIMARIA 1,5 ODK	342.08
	TT00799	VIGA PRIMARIA 2 ODK	25.14
<b>PILAR CLR</b>	1855013	PANEL CLR 2/0,4(1,26m2)	9,240.64
	1855014	PANEL CLR 2/0,45(1,41m2)	2,037.13
	1855031	PANEL CLR 2/0,7(2,2m2)	2,825.65
	1855033	PANEL CLR 2/0,8(2,51m2)	3,332.61
	1855050	PANEL CLR 2/0,85(2,67m2)	3,006.64
	1855051	PANEL CLR 2/0,9(2,83m2)	5,053.43
	1855053	PANEL CLR 2/1(3,14m2)	4,340.56
	1855073	PANEL CLR 1/0,4(0,63m2)	2,164.79
	1855083	PANEL CLR 1/0,7(1,1m2)	1,596.69
	1855085	PANEL CLR 1/0,8(1,26m2)	2,051.70
	1855092	PANEL CLR 1/0,9(1,42m2)	2,308.36
	1855094	PANEL CLR 1/1(1,57m2)	2,534.36
	1855107	PANEL CLR 0,5/0,45(0,36m2)	1,094.94
	1855352	PANEL CIRCULAR 1/1,2(1,88m2)	6,395.90
	1855383	PANEL CIRCULAR 0,5/1,2(0,94m2)	2,703.02
	N900063	PANEL CLR 1,50 / 1,20	9,746.16
	N900194	PANEL CLR T1, R=0,75MxH=2M	10,856.78
	N900195	PANEL CLR T2, R=0, 75MXH=0,755	5,227.34
	N900196	PANEL COMAIN T2 TRIANGULAR GRA	2,814.73
	N900197	PANEL COMAIN T2 TRIANGULAR PEQ	763.99
	N900198	PANEL CLR T4, R=2, 00MXH=1,80M	17,692.54
	N900199	PANEL CLR T4, R=2, 00MXH=1,00M	10,052.58
	N900200	PANEL CLR ESP. TIPO CUÑA D=1,5	2,814.73
	N900234	PANEL CLR 2/ 1,10	4,657.70
	N900235	PANEL CLR 1/ 1,10	2,613.67
	N900236	PANEL CLR 0,50 / 1,10	1,407.36
	N900441	PANEL CLR 1/0.80 C/VENTANA	1,352.02
	N900442	PANEL CLR 1/1.00 C/VENTANA	1,668.73
	N855001	PANEL CLR 1/1,50	3,270.07
<b>PILAR LGR</b>	1856038	TUERCA UNION LGR DW15	19.47
	1856045	TETON UNION LGR DW15	66.44
	1856050	PANEL LGR 3x0,7 (2.1m2)	3,324.33
	1856060	PANEL LGR 1x0,7 (0,7m2)	1,702.57
	1856065	PANEL LGR 3x0,5 (1,5m2)	2,758.26
	1856070	PANEL LGR 1x0,5 (0,5m2)	1,470.33
	1856075	PANEL LGR 0,5x0,7 (0.35m2)	994.52
	1856080	PANEL LGR 0,5x0,5 (0,25m2)	899.19
	1856125	BASE ESTABILIZADOR LGR	67.56
	1856130	TENSOR 1,55-2,5	379.30
	1856140	CABEZAL TENSOR	129.26
	N900137	TOPE DE CIERRE LGR	22.32
<b>PROTOTIPOS</b>	TT00208	LISTON PERDIDO RFZDO PLST ODK	97.22
<b>PUNTAL ALU</b>	2220010	ALUPROP 1,65-2,8	1,105.96
	2220020	ALUPROP 2,2-3,7	1,312.16
	2220030	ALUPROP 3,3-4,8	1,504.33
	2220040	ALUPROP 4,5-6,0	1,696.78
	2220050	Tuerca Puntal Alu	113.87
	2220055	SUPLEMENTO 1M	292.97
	2220060	Subconjunto Placa-Click	28.18
	2220061	PLACA INTERMEDIA	12.65
	2220062	CLIC PUNTAL	4.30
	2220063	MUELLE CLIC	0.23

CONSORCIO HUAYACOLORO

HOU, YONG

REPRESENTANTE COMUN

	<b>LISTA DE PRECIOS DE VENTA SOLES</b>	Código: FOR-COB-001 Versión: 00 Fecha: 11.01.19
---	--	---

Fecha de Actualización:

04/01/2023

N° de Oferta: 0100-2023-0-OC-000265-v1

FAMILIA	CODIGO	PRODUCTO	Valores
			PRECIO LISTA S/
	2220064	FIJADOR MUELLE	0.36
	2220075	GARRA ABRAZADERA FIJA	126.53
	2220080	UNION RAPIDA	48.94
	2220090	TRIPODE UNIVERSAL	508.03
	2220100	GARRA ABRAZADERA GIRATORIA	93.44
	2220112	Garra movil dcha	30.52
	2220113	Garra movil izqda	30.52
	2220114	Cuña garra arriostramiento	7.14
	2220120	MARCO ARRIOSTRAMIENTO 2,32	859.27
	2220125	MARCO ARRIOSTRAMIENTO 1,5	732.39
	2220140	MARCO ARRIOSTRAMIENTO 0,75	608.46
	2220145	MARCO ARRIOSTRAMIENTO 2,075	634.18
	9054900	TUER EXAG M12DIN934-5 CINCADO	0.24
	9371596	TUERCA AUTOBLOCANTE M10 DIN985	1.00
	9521803	TORNILLO HEXAGONAL M10X50 5.6	1.49
	N980417	BRAZO DE TRIPODE	23.47
	2220051	PLACA 150 PUNTAL ALU	31.87
PUNTAL EP	2200000	EP C+D30	471.53
	2200009	TUERCA REFORZADA C+D30	32.02
	2200011	PASADOR C+D30	18.94
	2200012	EP C+D40	587.69
	2200020	TUERCA REFORZADA C+D40	42.07
	2200022	PASADOR C+D40	32.20
	2200023	EP C+E30	474.71
	2200057	EP C+D50	645.74
	2200067	PALET P1	1,801.49
	N900960	SUPLEMENTO EP C+D40/500	89.76
PUNTALES JJEIP	2160300	PUNTAL ECO 1,75/3	119.36
	2160800	CAZOLETA PUNTAL ECO	4.90
	2161500	PUNTAL ECO 2,1/3,5	134.26
	2166032	PUNTAL F-1 2,6/4,4	103.61
	2770037	PUNTAL ECO 1,1/1,7	155.01
	2770050	PUNTAL ECO 0,8/1,25	125.24
PUNTALES PINTADOS	N900275	PASADOR DE PUNTAL SP-40	6.03
	N900447	FUNDA INT. PUNTAL T-C 0.95-1.5	2.10
	N900452	PASADOR DE PUNTAL TC	2.20
	N900898	FUNDA INT. PUNTAL M 2,2-4	2.20
	N900900	FUNDA EXT. PUNTAL 2,2/4 C/ASAS	2.20
	N900901	FUNDA EXT. PUNTAL M 2,2-4	2.20
	N101001	FUNDA INT. PUNTAL ECO 1.75-3.0	2.00
	N101002	PASADOR DE PUNTAL ECO	5.48
PUNTAL-SP	2170030	PUNTAL SP-30 G	295.48
	2170040	PUNTAL SP-40 G	315.12
	2170400	PUNTAL SP-40 P	372.57
SERIE B- ENCOFRADO	0100100	DU-100/1	218.30
	0100150	DU-100/1,5	218.30
	0100200	DU-100/2	304.07
	0100300	DU-100/3	413.49
SERIE B- SOPORTE ENCOFRADO	0605660	HEB-400/6	11,307.21
TABLEROS	1940161	TABLERO 1,25x2,5x0,012 BIRCH	581.00
	7251108	TRICAPA 2000x500x27	127.00
	7251130	TRICAPA 1000x503x27	63.49
	7251136	TRICAPA 2500x500x27	158.74
	N725001	TABLERO FENOLICO TRAMPILLA 120	276.49
	N900070	FENOLICO NEVI 2.40 X 0.60X15	213.91
	N900071	FENOLICO NEVI 2.40 X 0.45X15	160.41
	N900072	FENOLICO NEVI 2.40 X 0.30X15	106.94
	N900073	FENOLICO NEVI 1.20 X 0.60X15	106.94

CONSORCIO HUAYACOLORO

HOU, YONG

REPRESENTANTE COMUN



	<b>LISTA DE PRECIOS DE VENTA SOLES</b>	Código: FOR-COB-001 Versión: 00 Fecha: 11.01.19
---	--	---

Fecha de Actualización:

04/01/2023

N° de Oferta: 0100-2023-o-OC-000265-v1

FAMILIA	CODIGO	PRODUCTO	Valores PRECIO LISTA S/
TABLEROS	N900074	FENOLICO NEVI 1.20 X 0.45X15	80.21
	N900075	FENOLICO NEVI 1.20 X 0.30X15	53.48
	N900078	TABLERO FENOLICO 1220X2440X18	248.16
	N900079	TABLERO FENOLICO 1200X2400X12	230.25
	N900080	TABLERO FENOLICO 1200X2700X15	365.62
	N900091	FENOLICO NEVI 1.20 X 0.90X15	110.57
	N900099	FENOLICO COMAIN 1.20X0.25X0.01	24.15
	N900100	FENOLICO COMAIN 1.50X0.25X0.01	30.16
	N900101	TABLERO CAPIRONA 500X1000X38	100.32
	N900102	TABLERO CAPIRONA 500X1500X38	150.56
	N900103	TABLERO FENOLICO 1220X2440X15	318.27
	N900105	TABLERO CAPIRONA 500X2000X38	217.64
	N900150	TABLERO TF 2440X1220X12MM	173.38
	N900160	Tablero Fenolico 1190x2676x18	485.71
	N900161	TABLERO MULTIPLO 1.00X2.7X0.01	1,202.48
	N900162	TABLERO MULTIPLO 1.00X2.5X0.01	1,113.42
	N900171	FENOLICO NEVI 2,7X0,3X15	120.32
	N900172	FENOLICO NEVI 2,7X0,45X15	180.49
	N900173	FENOLICO NEVI 2,7X0,6X15	240.66
	N900174	FENOLICO NEVI 2,7X0,9X15	361.01
	N900175	FENOLICO NEVI 2,7X0,75X15	300.82
	N900186	TABLERO FENOLICO SMARTFORM 0,6	106.50
	N900189	PANEL TRICAPA 3000X500X27	172.49
	N900277	PANEL FENOLICO SMARTFORM 1.	209.53
	N900278	PANEL FENOLICO SMARTFORM 1.	192.05
	N900279	PANEL FENOLICO SMARTFORM 1.	200.77
	N900329	FENOLICO NEVI 2.40 X 0.50X15	2,056.03
	N900330	FENOLICO NEVI 2.40 X 0.25X15	1,028.01
	N900339	TABLERO FENOLICO MF18X700X750/	37.63
	N900497	PANEL TRICAPA 1500X500X27	95.25
	N900499	PANEL FENOLICO SMARTFORM 1.22	212.95
	N900500	FENOLICO 1.50 X 0.90 COMAIN	108.64
	N900501	FENOLICO 1.50 X 0.60 COMAIN	72.42
	N900502	FENOLICO 1.50 X 0.45 COMAIN	54.69
	N900503	FENOLICO 1.20 X 0.90 COMAIN	86.87
	N900504	FENOLICO 1.20 X 0.30 COMAIN	28.95
	N900505	FENOLICO 1.20 X 0.20 COMAIN	19.32
	N900506	FENOLICO 1.20 X 0.60 COMAIN	57.92
	N900507	FENOLICO 2.40 X 0.60 COMAIN	115.81
	N900508	FENOLICO 1.50 X 0.20 COMAIN	24.15
	N900565	TABLERO 1220X2440X12 FENOLICO	354.17
	N900571	FENOLICO 1.50 X 0.30 COMAIN	36.19
	N900572	FENOLICO 2.40 X 0.20 COMAIN	38.61
	N900573	FENOLICO 2.40 X 0.30 COMAIN	57.92
	N900574	FENOLICO 1.20 X 0.45 COMAIN	43.46
	N900586	FENOLICO 2.40 X 0.45 COMAIN	86.87
	N900621	PANEL FENOLICO SMARTFORM 1.22	179.56
	N900671	TABLERO 2400X2700X15 FENOLICO	1,139.68
	N900672	TABLERO 1220X2440X15 FENOLICO	395.05
	N900776	PANEL FENOLICO SMARTFORM 1.00X	146.18
	N900777	PANEL FENOLICO SMARTFORM 0.50X	73.12
	N900778	PANEL FENOLICO SMARTFORM 1.10X	151.61
	N900779	PANEL FENOLICO SMARTFORM 1.00X	137.81
	N900780	PANEL FENOLICO SMARTFORM 0.50X	68.95
	N900781	PANEL FENOLICO SMARTFORM 1.00X	119.88
	N900782	PANEL FENOLICO SMARTFORM 0.50X	59.93
	N900880	PANEL FENOLICO SMARTFORM 0.60	98.80
	N900893	TABLERO EVERMAX 1,00 X 2,40 X	1,008.37

CONSORCIO HUAYCOLORO

.....  
HOU, YONG  
REPRESENTANTE COMUN

	<b>LISTA DE PRECIOS DE VENTA SOLES</b>	Código: FOR-COB-001 Versión: 00 Fecha: 11.01.19
---	--	---

Fecha de Actualización: 04/01/2023

N° de Oferta: 0100-2023-o-OC-000265-v1

FAMILIA	CODIGO	PRODUCTO	Valores PRECIO LISTA S/
	N900894	TABLERO EVERMAX 0,50 X 2,40 X	504.19
	N980420	FENOLICO NEVI 1.20 X 0.75X15	133.63
	N980423	MADERA PINO RADIATA 1X6X1	25.85
	N725002	PANEL TRICAPA 1300X500X27	81.78
	N901080	FENOLICO DOB.FILM 2.44x1.22 18	163.20
	N725003	TABLERO FENOLICO 1200X300X15	81.72
	N725004	TABLERO FENOLICO 1200X400X15	108.96
	N725005	TABLERO FENOLICO 1500X300X15	102.18
	N725006	TABLERO FENOLICO 1500X400X15	136.20
	N725007	TABLERO FENOLICO 2400X300X15	163.44
	N725008	TABLERO FENOLICO 2400X400X15	217.92
	N725009	TABLERO FENOLICO 2700X300X15	183.90
	N725010	TABLERO FENOLICO 2700X400X15	245.16
	N725014	PANEL FENOLICO 2.7 X 0.80 X 18	476.10
	N725015	PANEL FENOLICO 2.4 X 0.80 X 18	423.20
	N725016	PANEL FENOLICO 1.2 X 0.80 X 18	211.60
	N725017	PANEL FENOLICO 2.7 X 0.50 X 18	297.56
	N725018	PANEL FENOLICO 2.4 X 0.50 X 18	264.50
	N725019	PANEL FENOLICO 1.2 X 0.50 X 18	132.26
	N725020	PANEL FENOLICO 2.7 X 0.65 X 18	386.84
	N725021	PANEL FENOLICO 1.2 X 0.65 X 18	171.92
	N725022	PANEL FENOLICO 2.7 X 0.30 X 18	178.54
	N725023	PANEL FENOLICO 2.4 X 0.30 X 18	158.70
	N725024	PANEL FENOLICO 1.2 X 0.30 X 18	79.36
TABLEROS COMPOSITE	7256002	PURMAX W.S. 2x0,5x0,021	392.61
	7256202	EVERMAX MULT 1,2x2,7x0,019	1,442.99
	7256356	EVERMAX 0,6x1,2x0,013	280.37
	7256502	EVERMAX 1,22x2,44x0,021	1,197.25
	7256601	EVERMAX 0,9x2,7x0,016	1,339.48
	7256611	EVERMAX 0,75x2,7x0,016	1,129.25
TORNILLERIA Y BULONAJE	0240600	TUERCA M6 DIN-934-5.6	0.11
	0241001	ARANDELA A10 DIN-125	0.07
	0241012	TORNILLO M10x120 DIN-931	9.88
	0241200	TUERCA M12 DIN-934-5.6	0.70
	0241203	ARANDELA A12 DIN-435	2.70
	0241250	TORNILLO M12x50 DIN-933-5.6	1.97
	0241400	TUERCA M14 DIN-934-8.8	0.84
	0241401	ARANDELA A14 DIN-125	0.32
	0241402	ARANDELA AU14 DIN-434	5.58
	0241450	TORNILLO M14x50 DIN-933-8.8	3.31
	0241600	TUERCA M16 DIN-934-8.8	1.56
	0241601	ARANDELA A16 DIN-125	0.48
	0241608	TUERCA AUTOSEG M16 DIN-985-8.8	0.78
	0241610	TORNILLO M16x100 DIN-931-8.8	7.40
	0241611	TORNILLO M16x110 DIN-931-8.8	4.80
	0241614	TORN. M16x140 DIN-931-8.8 CINC	8.43
	0241616	TORNILLO M16x160 DIN-931-8.8	5.75
	0241620	TORNILLO M16x200 DIN-931-8.8	15.09
	0241645	TORN. M16x45 DIN-933-8.8 CINC	3.66
	0241650	TORNILLO M16x50 DIN-933-8.8	5.01
	0241670	TORNILLO M16x70 DIN-933-8.8	6.41
	0241690	TORNILLO M16x90 DIN-931-8.8	7.04
	0241800	TUERCA M18 DIN-934-8.8	1.47
	0241801	ARANDELA A18 DIN-125	0.52
	0241810	TORNILLO M18x100 DIN-931-8.8	11.35
	0241812	TORNILLO M18x120 DIN-931-8.8	27.98
	0241850	TORNILLO M18x50 DIN-933-8.8	9.81
	0241880	TORNILLO M18x80 DIN-931-8.8	9.27

CONSORCIO HUAYACOLORO

  
HOU, YONG

REPRESENTANTE COMUN

	<b>LISTA DE PRECIOS DE VENTA SOLES</b>	Código: FOR-COB-001 Versión: 00 Fecha: 11.01.19
---	--	---

Fecha de Actualización:

04/01/2023

N° de Oferta: 0100-2023-o-OC-000265-v1

FAMILIA	CODIGO	PRODUCTO	Valores
			PRECIO LISTA S/
	0242000	TUERCA M20 DIN-934-8.8	24.15
	0242001	ARANDELA A20 DIN-125	0.65
	0242008	TUERCA AUTOSEG M20 DIN-985-8.8	1.30
	0242010	TORNILLO M20x100 DIN-931-8.8	10.07
	0242012	TORNILLO M20x120 DIN-931-8.8	15.87
	0242014	TORNILLO M20x140 DIN-931-8.8	14.31
	0242015	TORNILLO M20x150 DIN-931-8.8	11.45
	0242016	TORNILLO M20x160 DIN-931-8.8	20.19
	0242022	TOR M20°50 DIN933 10.9 CINCADO	10.12
	0242050	TORNILLO M20x50 DIN-933-8.8	7.03
	0242070	TORNILLO M20x70 DIN-933-8.8	10.37
	0242080	TORNILLO M20x80 DIN-931-8.8	9.25
	0242090	TORNILLO M20x90 DIN-931-8.8	10.38
	0242400	TUERCA M24 DIN-934-8.8	5.69
	0242401	ARANDELA A24 DIN-125	1.47
	0242460	TORNILLO M24x60 DIN-933-8.8	7.90
	0242470	TORNILLO M24x70 DIN-933-8.8	11.04
	0242480	TORNILLO M24x80 DIN-931-8.8	20.00
	0243000	TUERCA M30 DIN-934-8.8	6.19
	0243001	ARANDELA A30 DIN-125	2.26
	0243011	TORNILLO M30x110 DIN-931-8.8	43.69
	0243013	TORN M30x130 DIN-931-10.9 PAV	39.03
	0243021	TORN M30x110 DIN-931-10.9 DCHA	48.61
	0243028	TORNILLO M30x280 DIN-931-10.9	106.52
	0243300	TUERCA M33 DIN-934-8.8	7.47
	0243301	ARANDELA A33 DIN-125	2.31
	0243315	TORNILLO M33x150 DIN-931-8.8	88.70
	0243613	TORNILLO M36x130 DIN-931-10.9	88.39
	0249036	TORNILLO M6x40 DIN-963 5.6	0.59
	0250000	PASADOR R/5	4.62
	0250002	PASADOR ALETA D10x125	6.04
	0251808	BULON D18x80	12.38
	0251810	BULON D18x100	6.28
	0251818	BULON D18x180	5.41
	0252070	BULON E20x70	27.08
	0253212	BULON D32x120	36.20
	0253215	BULON D32x150	11.66
	9370571	PASADOR R/3 CINCADO	0.65
	9371467	TORN. M24X50 DIN 7991 8.8 CINC	45.21
	I650072	PASADOR SEGURIDAD 6X42	15.49
	I672016	TUERCA M16 ESCALERA F4	0.37
	N900249	PERNO M10X90 GRADO 8.8	2.37
	N900523	TUERCA M 12	1.76
	N900891	TORNILLO CAB/RED M8X50	0.24
	N900892	TUERCA M8	0.05
	0241008	TUERCA AUTOSEG M10 DIN-985-8.8	1.28
	0241809	TORNILLO M18x100 DIN-933-8.8	6.88
	0242013	TORNILLO M20x130 DIN-931-8.8	14.04
	0242410	TORNILLO M24x100 DIN-931-8.8	21.96
	0242414	TORNILLO M24x140 DIN-931-8.8	18.01
	0243092	TORNILLO M30x90 DIN-931-8.8	21.95
	N047001	TORNILLO ACER ZINC-5.5MMx60.2M	0.17
	N047002	ARANDELA ALUMNIO ZINC.INT.7MM	0.07
	N047003	TORNILLO M24x40 DIN-931-8.8	8.72
TUBOS-ABRAZADERAS	N900089	TUBO 48/3.50 M	141.65
	N900090	TUBO 48/3.80 M	246.06
	N900115	TUBO 48/5.80 M	234.73
	N900183	TUBO 48/0.60	24.29

CONSORCIO HUAYACOLORO

  
.....  
**HOU, YONG**  
REPRESENTANTE COMUN

	<b>LISTA DE PRECIOS DE VENTA SOLES</b>	Código: FOR-COB-001 Versión: 00 Fecha: 11.01.19
---	--	---

Fecha de Actualización:

04/01/2023

N° de Oferta: 0100-2023-o-OC-000265-v1

FAMILIA	CODIGO	PRODUCTO	Valores PRECIO LISTA S/
TUBOS-ABRAZADERAS	N900378	TUBO 48/0.35 M	14.17
	N900379	TUBO 48/0.70 M	28.35
	N900380	TUBO 48/0.75 M	30.35
	N900381	TUBO 48/0.80 M	32.35
	N900382	TUBO 48/1.00 M	40.46
	N900383	TUBO 48/1.20 M	48.59
	N900385	TUBO 48/1.30 M	52.59
	N900386	TUBO 48/1.40 M	56.65
	N900387	TUBO 48/1.70 M	68.82
	N900388	TUBO 48/1.80 M	72.83
	N900389	TUBO 48/1.90 M	76.88
	N900390	TUBO 48/2.20 M	89.06
	N900391	TUBO 48/2.30 M	93.06
	N900393	TUBO 48/2.50 M	101.17
	N900394	TUBO 48/2.70 M	109.27
	N900395	TUBO 48/2.80 M	113.29
	N900396	TUBO 48/3.15 M	127.46
	N900397	TUBO 48/3.30 M	133.54
	N900398	TUBO 48/3.90 M	157.82
	N900399	TUBO 48/4.50 M	182.11
	N900400	TUBO 48/5.50 M	222.59
	N900402	TUBO 48/6.30 M	254.94
	N900403	TUBO 48/6.36 M	257.38
	N900404	TUBO 48/8.00 M	323.76
	N900530	TUBO 48/1.50 M	60.71
	N900531	TUBO 48/2.00 M	80.94
	N900532	TUBO 48/3.00 M	121.41
	N900534	TUBO 48/4.00 M	161.88
	N900535	TUBO 48/3.35 M	135.59
	N900538	TUBO 48/6.40 M	259.01
	N900539	TUBO 48/2.85 M	115.35
	N900540	TUBO 48/0.40 M	16.18
	N900542	TUBO 48/3.20 M	129.51
	N900543	TUBO 48/2.40 M	97.12
	N900549	TUBO 48/5.30 M	214.46
	N900552	TUBO 48/2.35 M	95.11
	N900556	TUBO 48/3.70 M	149.77
	N900557	TUBO 48/4.20 M	169.98
	N900558	TUBO 48/3.40 M	137.59
	N900559	TUBO 48/1.35 M	54.65
	N900560	TUBO 48/1.45 M	58.70
	N900562	TUBO 48/4.30 M	174.00
	N900567	TUBO 48/0.30 M	12.12
	N900577	TUBO 48/2.90 M	117.35
	N900640	TUBO 48/0.90 M	36.41
	N900946	TUBO 48/0,20M	7.63
VARIOS MATERIA PRIMA, AGRÍCOLA	9023100	PASADOR R/4	1.44
	9023102	PASADOR EN D 7x50	64.63
	9027400	PASADOR SEGURIDAD ESCALERA	0.33
	9033000	ARAN B13 DIN125ST CINCADO	0.40
	9043200	TORN.EXAG.M08X040DIN931-5.6 CI	0.93
	9045200	TORNILLO M10x80 CINCADO DIN931	1.75
	9050901	TORNILLO M10x60 8.8 DIN931 CIN	1.44
	9053013	TORN EXAG M24X120 DIN931-10.9	19.14
	9054701	TUERCA EXAG. M10 DIN 985-8	0.87
	9056400	TUER EXAG M8 DIN985-5 C	0.19
	9056600	TUERCA EXAGONAL M10 AUTOBLOC	0.25
	9056900	TUER EXAG M12 DIN985-8 C	0.65

CONSORCIO HUAYCOLORO

  
.....  
**HOU, YONG**  
REPRESENTANTE COMUN

	<b>LISTA DE PRECIOS DE VENTA SOLES</b>	Código: FOR-COB-001 Versión: 00 Fecha: 11.01.19
---	--	---

Fecha de Actualización: 04/01/2023

N° de Oferta: 0100-2023-o-OC-000265-v1

FAMILIA	CODIGO	PRODUCTO	Valores PRECIO LISTA S/
VARIOS MATERIA PRIMA, AGRÍCOLA	9071300	MANGUITO SUJEC Ø5x30 DIN 1481	2.53
	9165400	TORN. CANCAMO M16 DIN 580 CINC	10.90
	9370408	TORNILLO M20X140 DIN933 10.9 C	9.62
	9370409	TORNILLO M24X60 DIN933 10.9 C	13.65
	9371934	TORN AUTOTAL 5.5x38 DIN7504	0.40
	9850530	TACO HILTI M16 HKD	18.77
	0242412	TORNILLO M24x120 DIN-931-8.8	26.20
	9371783	POLEA CON FRENO SECURPULLEY	2,732.67
VIGA DE MADERA VM	1940144	VIGA VM 20/2,9	239.11
	1940146	VIGA VM 20/3,6	251.67
	1940149	VIGA VM 20/5,9	486.42
	1940167	VIGA VM 20/8	561.40
	1940168	VIGA VM 20/8,8	617.54
	1940169	VIGA VM 20/9	631.58
	1940170	VIGA VM 20/1,5	105.26
	1940171	VIGA VM 20/1,7	119.30
	1940172	VIGA VM 20/1,9	132.90
	1940173	VIGA VM 20/2	140.35
	1940174	VIGA VM 20/3	209.73
	1940175	VIGA VM 20/3,1	217.54
	1940176	VIGA VM 20/3,5	244.84
	1940177	VIGA VM 20/4	279.58
	1940178	VIGA VM 20/4,5	314.71
	1940179	VIGA VM 20/5	350.88
	1940180	VIGA VM 20/5,5	387.16
	1940181	VIGA VM 20/6	421.05
	1940182	VIGA VM 20/6,5	456.15
	1940183	VIGA VM 20/7	489.43
	1940184	VIGA VM 20/10	701.76
	1940192	VIGA VM 20/7,9	554.39
	1940193	VIGA VM 20/8,2	575.44
	1940195	VIGA VM 20/1	70.18
	1940197	VIGA VM 20/2,15	133.78
	1940201	VIGA VM 20/1,8	126.32
	1950112	VIGA VM 20/3,9	272.77
	1950113	VIGA VM 20/4,9	343.43
	1950129	VIGA VM 20/2,45	171.85
	1950130	VIGA VM 20/3,3	231.23
	N900081	VIGA ULMA FLEX 20 / 4.10M	313.36
	N900116	VIGA ULMA FLEX 20 / 4.30M	328.58
	N900117	VIGA ULMA FLEX 20 / 3.70M	282.72
	N900118	VIGA ULMA FLEX 20 / 5.10 M	389.69
	N900138	VIGA ULMA FLEX 20 / 7.40 M	340.46
	N900176	VIGA ULMA FLEX 20/6.60M	504.30
	N900238	VIGA ULMA FLEX 20 / 6.70 M	512.08
	N900267	VIGA ULMA FLEX 20 / 9.20 M	703.11
	N900268	VIGA ULMA FLEX 20 / 9.40 M	718.47
	N900269	VIGA ULMA FLEX 20 / 9.70 M	741.35
	N900274	VIGA ULMA FLEX 20 / 7.10 M	542.64
	N900286	VIGA ULMAFLEX 20/ 5.70M	435.63
	N900287	VIGA ULMAFLEX 20/ 6.80M	519.71
	N900288	VIGA ULMAFLEX 20/ 7.30M	557.92
	N900456	VIGA ULMA FLEX 20 / 0.70 M	53.49
	N900457	VIGA ULMA FLEX 20 / 0.80 M	61.14
	N900458	VIGA ULMA FLEX 20 / 0.90 M	68.79
	N900459	VIGA ULMA FLEX 20 / 1.10 M	84.07
	N900460	VIGA ULMA FLEX 20 / 1.20 M	91.72
	N900461	VIGA ULMA FLEX 20 / 1.30 M	99.36

CONSORCIO HUAYACOLORO

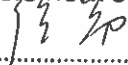
  
HOU, YONG  
REPRESENTANTE COMUN

	<b>LISTA DE PRECIOS DE VENTA SOLES</b>	Código: FOR-COB-001 Versión: 00 Fecha: 11.01.19
---	--	---

Fecha de Actualización: 04/01/2023

N° de Oferta: 0100-2023-o-OC-000265-v1

FAMILIA	CODIGO	PRODUCTO	Valores PRECIO LISTA S/
	N900462	VIGA ULMA FLEX 20 / 1.40 M	107.00
	N900463	VIGA ULMA FLEX 20 / 1.60 M	122.29
	N900464	VIGA ULMA FLEX 20 / 2.10 M	160.51
	N900465	VIGA ULMA FLEX 20 / 2.20 M	168.15
	N900466	VIGA ULMA FLEX 20 / 2.40 M	183.43
	N900467	VIGA ULMA FLEX 20 / 2.50 M	191.07
	N900468	VIGA ULMA FLEX 20 / 2.60 M	198.72
	N900469	VIGA ULMA FLEX 20 / 2.70 M	206.35
	N900470	VIGA ULMA FLEX 20 / 2.80 M	214.01
	N900471	VIGA ULMA FLEX 20 / 3.05 M	233.12
	N900472	VIGA ULMA FLEX 20 / 3.20 M	244.56
	N900473	VIGA ULMA FLEX 20 / 3.80 M	290.43
	N900474	VIGA ULMA FLEX 20 / 4.20 M	321.00
	N900475	VIGA ULMA FLEX 20 / 4.40 M	336.28
	N900476	VIGA ULMA FLEX 20 / 5.20 M	397.43
	N900477	VIGA ULMA FLEX 20 / 5.60 M	428.00
	N900478	VIGA ULMA FLEX 20 / 5.80 M	443.29
	N900479	VIGA ULMA FLEX 20 / 6.10 M	466.21
	N900480	VIGA ULMA FLEX 20 / 6.20 M	473.86
	N900481	VIGA ULMA FLEX 20 / 6.40 M	489.15
	N900482	VIGA ULMA FLEX 20 / 6.90 M	527.35
	N900483	VIGA ULMA FLEX 20 / 7.50 M	573.20
	N900487	VIGA ULMA FLEX 20 / 8.50 M	649.64
	N900489	VIGA ULMA FLEX 20 / 9.50 M	726.08
	N900490	VIGA ULMA FLEX 20 / 9.80 M	749.00
	N900548	VIGA ULMA FLEX 20 / 4.80 M	366.86
	N900563	VIGA ULMA FLEX 20 / 2.30 M	175.78
	N900597	VIGA ULMA FLEX 20 / 4.60 M	351.58
	N900601	VIGA ULMA FLEX 20 / 11.90 M	909.50
	N900605	VIGA ULMA FLEX 20 / 4.70 M	359.22
	N900606	VIGA ULMA FLEX 20 / 5.30 M	405.08
	N900615	VIGA ULMA FLEX 20 / 5.40 M	412.72
	N900622	VIGA ULMA FLEX 20 / 3.40 M	259.86
	N900687	VIGA ULMA FLEX 20 / 10.15 M	775.46
	N900691	VIGA ULMA FLEX 20 / 1.75 M	133.74
	N900740	VIGA ULMA FLEX 20 / 11.50 M	826.46
	N900761	VIGA ULMAFLEX 20/ 7.20M	517.43
	N900762	VIGA ULMAFLEX 20/ 8.40M	603.68
	N900763	VIGA ULMAFLEX 20/ 6.30M	452.76
	N900877	VIGA ULMA FLEX 20 / 8.90 M	641.71

CONSORCIO HUAYCOLORO

  
HOU, YONG

REPRESENTANTE COMUN