



**MATEPCO S.A.C.**  
JR. LEONCIO PRADO NRO. 1852 BAR. PARTIDO ALTO  
TARAPOTO SAN MARTIN

Celular: 955 346 564 / 940 062 038  
Email: ventas@matepco.com  
Web: www.matepco.com

**R.U.C. 20572204490**

**FACTURA ELECTRÓNICA**

**F002 - 0000711**

Señor(es) : **CONSORCIO EJECUTOR LCM**  
Dirección : **JR. AUGUSTO B. LEGUÍA C16 - (MINSA TARAPOTO)**  
RUC : **20611849720**  
Guia Remisión :  
Atención :

Fecha de Emisión : **20/06/2024**  
Forma Pago : **Contado**  
Orden Compra :  
Proforma :

Item	CÓDIGO	UND	DESCRIPCIÓN	CANT.	VAL.UNIT.	SUBTOTAL
01	00012	M3	CONCRETO PREMEZCLADO C210-I-H67-A5	5.00	410.00	S/ 2,050.00
02	900008	M3	SERVICIO DE BOMBEO CON BOMBA TELESCOPICA	5.00	30.00	S/ 150.00

SON: DOS MIL DOSCIENTOS CON 00/100 SOLES

VALOR DE VENTA:	S/ 2,200.00
I.G.V. (0%) :	S/ 0.00
PRECIO DE VENTA:	S/ 2,200.00

BANCO	CUENTAS CORRIENTES SOLES S/	CODIGO DE CTAS. INTERBANCARIAS SOLES S/
BBVA	011-0310-0100141464	011-310-000100141464-06
BCP	550-9982893055	002-550-009982893055-24

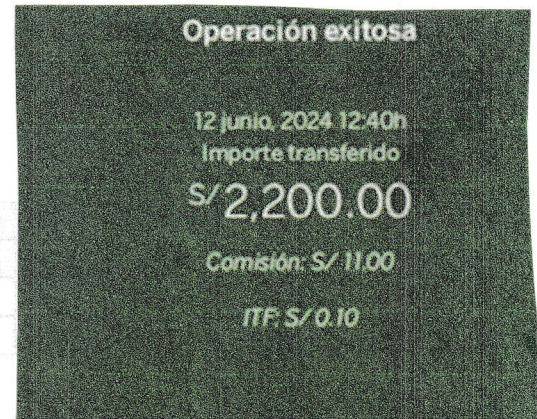

Cuenta origen  
CTA CTE.P.JURIDICA (PEN) • 17410

Cuenta destino  
MATEPCO SAC • 41464

Concepto  
Fact F002 0000690

Tipo de operación  
Transferencia a terceros

Número de operación  
000000294

Representación impresa de la FACTURA ELECTRÓNICA.

Código Hash: 16Zu5bxN9BE3t0V2AHPA9R7uIMvTKj8YQ9MiBlwcc=.

Autorizado para ser emisor electrónico mediante la Resolución de Intendencia Número .

Para consultar o descargar el comprobante ingresar a la siguiente dirección: <http://www.gesnet.pe/cpe/matepco.aspx>.

