



MATEPCO S.A.C.
JR. LEONCIO PRADO NRO. 1852 BAR. PARTIDO ALTO
TARAPOTO SAN MARTIN

Celular: 955 346 564 / 940 062 038
Email: ventas@matepco.com
Web: www.matepco.com

R.U.C. 20572204490

FACTURA ELECTRÓNICA

F002 - 0000704

Señor(es) : **CONSORCIO EJECUTOR LCM**

Fecha de Emisión : **18/06/2024**

Dirección : **JR. AUGUSTO B. LEGUÍA C16 - (MINSA TARAPOTO)**

Forma Pago : **Contado**

RUC : **20611849720**

Orden Compra :

Guia Remisión :

Proforma :

Atención :

Item	CÓDIGO	UND	DESCRIPCIÓN	CANT.	VAL.UNIT.	SUBTOTAL
01	00012	M3	CONCRETO PREMEZCLADO C210-I-H67-A5	6.00	410.00	S/ 2,460.00
02	900008	M3	SERVICIO DE BOMBEO CON BOMBA TELESCOPICA	6.00	30.00	S/ 180.00

SON: DOS MIL SEISCIENTOS CUARENTA CON 00/100 SOLES

VALOR DE VENTA:	S/ 2,640.00
I.G.V. (0%) :	S/ 0.00
PRECIO DE VENTA:	S/ 2,640.00

BANCO	CUENTAS CORRIENTES SOLES S/	CODIGO DE CTAS. INTERBANCARIAS SOLES S/
BBVA	011-0310-0100141464	011-310-000100141464-06
BCP	550-9982893055	002-550-009982893055-24

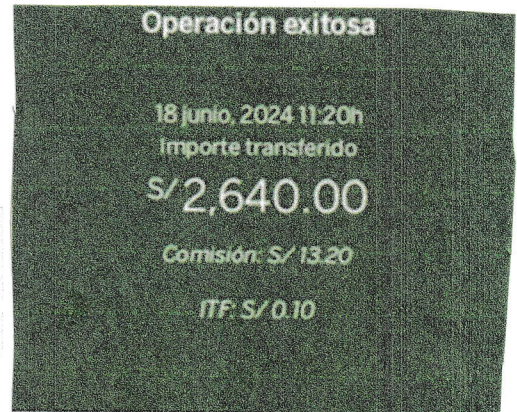

Cuenta origen
CTA CTE P.JURIDICA (PEN) • 17410

Cuenta destino
MATEPCO SAC • 41464

Concepto
F002 0000704

Tipo de operación
Transferencia a terceros

Número de operación
000000335

Representación impresa de la FACTURA ELECTRÓNICA.

Código Hash: W3MFqjxweiVS5enYnOfZrBZOMIB5k4ymCzeczmla/xk=.

Autorizado para ser emisor electrónico mediante la Resolución de Intendencia Número .

Para consultar o descargar el comprobante ingresar a la siguiente dirección: <http://www.gesnet.pe/cpe/matepco.aspx>.

