



# MATEPCO S.A.C.

JR. LEONCIO PRADO NRO. 1852 BAR. PARTIDO ALTO  
TARAPOTO SAN MARTIN

Celular: 955 346 564 / 940 062 038

Email: ventas@matepco.com

Web: www.matepco.com

R.U.C. 20572204490

FACTURA ELECTRÓNICA

F002 - 0000684

Señor(es) : CONSORCIO EJECUTOR LCM

Dirección : JR. AUGUSTO B. LEGUÍA C16 - (MINSa TARAPOTO)

RUC : 20611849720

Guía Remisión :

Atención :

Fecha de Emisión : 10/06/2024

Forma Pago : Contado

Orden Compra :

Proforma :

Item	CÓDIGO	UND	DESCRIPCIÓN	CANT.	VAL.UNIT.	SUBTOTAL
01	00012	M3	CONCRETO PREMEZCLADO C210-I-H67-A5	10.00	410.00	S/ 4,100.00
02	900008	M3	SERVICIO DE BOMBEO CON BOMBA TELESCOPICA	10.00	30.00	S/ 300.00

SON: CUATRO MIL CUATROCIENTOS CON 00/100 SOLES

VALOR DE VENTA:	S/ 4,400.00
I.G.V. (0%) :	S/ 0.00
PRECIO DE VENTA:	S/ 4,400.00

BANCO	CUENTAS CORRIENTES SOLES S/	CODIGO DE CTAS. INTERBANCARIAS SOLES S/
BBVA	011-0310-0100141464	011-310-000100141464-06
BCP	550-9982893055	002-550-009982893055-24

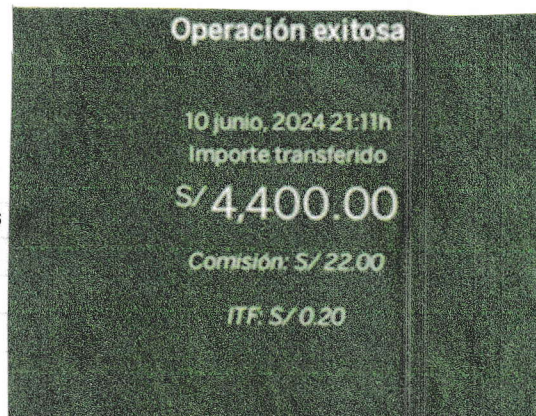

Cuenta origen  
CTA CTE.P.JURIDICA (PEN) • 17410

Cuenta destino  
MATEPCO SAC • 41464

Concepto  
Fact F002 0000684

Tipo de operación  
Transferencia a terceros

Número de operación  
000000287

Representación impresa de la FACTURA ELECTRÓNICA.

Código Hash: sIK4js2/MmWASHUfEjD+LTDKWTkXMDvC2atZiw3FqPk=.

Autorizado para ser emisor electrónico mediante la Resolución de Intendencia Número .

Para consultar o descargar el comprobante ingresar a la siguiente dirección: <http://www.gesnet.pe/cpe/matepco.aspx>.

