



"COMERCIAL MISAEI"

De: Gladys Solis Pareja

Venta de artículos eléctricos, cables, vulcanizados, alambres, llaves térmicas, Focos ahorradores, tomacorrientes, sistema pozo a tierra y ferretería en general

AL POR MAYOR Y MENOR - LIMA Y PROVINCIAS

Av. Argentina No. 215 Puesto AV 12-14 / C.C. Nicolini Psje. 11

Telef: 972903091 / 939371006 / 998812174 E-mail: comercialmisael12@hotmail.com

BCP 191-27951532069

RUC. 10437406494

FACTURA ELECTRÓNICA

F001-0002342

RAZON SOCIAL	CONSORCIO EJECUTOR LCM	RUC : 20611849720
DIRECCION	JR. CONTAMANA MZA. 44A LOTE 03	FECHA EMISION : 2024-09-03
FORMA DE PAGO :	CONTADO	USUARIO : Admin TPV

CANTIDAD	CODIGO	UNIDAD MEDIDA	DESCRIPCION	PRECIO UNITARIO	IMPORTE
9.00			DICROICO INCORPORADO EN MARCA OPALUX	8.00	72.00
1.00			DICROICO INCORPORADO LUZ CALIDA	8.00	8.00
2.00			TIRA EN LUZ LED BLANCA	25.00	50.00
2.00			TIRA EN LUZ LED CALIDA	25.00	50.00
6.00			INTERRUPTOR SIMPLE	4.00	24.00
2.00			CONMUTADOR TRIPLE	6.00	12.00
2.00			CONMUTADOR DOBLE	4.00	8.00
18.00			TOMACORRIENTE DOBLE	4.00	72.00
4.00			ROLLO 2.5 MH 8 ORIGINAL	160.00	640.00

SON: NOVECIENTOS TREINTA Y SEIS Y 00/100 SOLES

Sub Total	936.00
op.gravada	793.22
Op. Inafectos	0.00
Op. Exonerado	0.00
op.gratuita	0.00
I.G.V-18 %	142.78
importe total	936.00

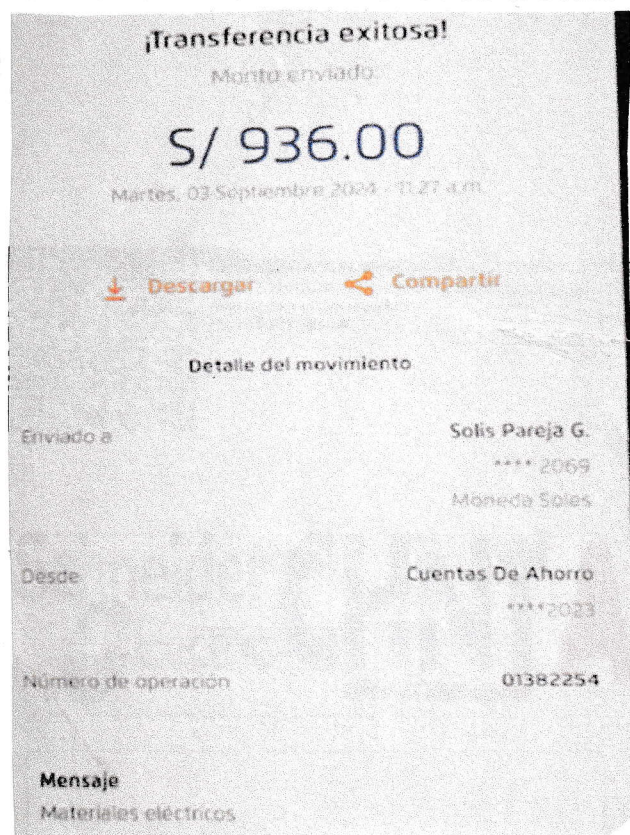

UNICA - PUEDE SER CONSULTADA MEDIANTE





"COMERCIAL MISAEI"

De: Gladys Solís Pareja

Venta de artículos eléctricos, cables, vulcanizados, alambres, llaves térmicas, Focos ahorradores, tomacorrientes, sistema pozo a tierra y ferretería en general

AL POR MAYOR Y MENOR - LIMA Y PROVINCIAS

Av. Argentina No. 215 Puesto AV 12-14 / C.C. Nicolini Psje. 11

Telef: 972903091 / 939371006 / 998812174 E-mail: comercialmisael12@hotmail.com

BCP 191-27951532069

RUC 10437406494

GUÍA DE REMISIÓN ELECTRÓNICA

T002-0000046

DATOS DE TRASLADO

FECHA DE EMISION: 2024-09-03	FECHA DE INICIO DE TRASLADO: 2024-09-03	
MOTIVO DE TRASLADO: VENTA	MODALIDAD DE TRANSPORTE: Transporte publico	
PESO BRUTO (KGM): 1	PAQUETES: 15	PLACA: -
RUC / DNI - TRANSPORTISTA: -	NOMBRE / RAZON SOCIAL TRANSPORTISTA:	
LICENCIA:	REFERENCIA: F001-0002342	
PUNTO DE PARTIDA : AV ARGENTINA 215 PUESTO AV 12 14 CC NICOLINI PASAJE 14 - Lima - Lima - Lima		
PUNTO DE LLEGADA : JR. CONTAMANA MZA. 44A LOTE. 03 (CDRA 1) - San Martin - Rioja - Rioja		

DATOS DEL DESTINATARIO

NOMBRE / RAZON SOCIAL:	CONSORCIO EJECUTOR LCM
DNI / RUC: 20611849720	

PRODUCTOS TRANSPORTADOS

CANTIDAD	CODIGO	UNIDAD MEDIDA	DESCRIPCION
9.00	SC1	NIU	DICROICO INCORPORADO EN MARCA OPALUX
1.00	SC4	NIU	DICROICO INCORPORADO LUZ CALIDA
2.00	SC4	NIU	TIRA EN LUZ LED BLANCA
2.00	SC8	NIU	TIRA EN LUZ LED CALIDA
6.00	SC3	NIU	INTERRUPTOR SIMPLE
2.00	SC4	NIU	CONMUTADOR TRIPLE
2.00	SC9	NIU	CONMUTADOR DOBLE
18.00	SC4	NIU	TOMACORRIENTE DOBLE
4.00	SC9	NIU	ROLLO 2.5 MH 8 ORIGINAL

OBSERVACION

-

REPRESENTACIÓN IMPRESA DE LA GUÍA DE REMISIÓN ELECTRÓNICA - PUEDE SER CONSULTADA MEDIANTE

https://gladyspareja.xpectral-peru.com/Search_invoice

Autorizado mediante resolución

No. 155-2017/Sunat