



COMERCIAL SELVA NOR PERUANA S.A

Todo lo que necesitas, más cerca a ti

Email: tiendavirtual@conselva.com

www.conselva.com / Cel: 999522626

Principal: Jr. Maynas N° 265 Tarapoto - San Martin - San Martin,
Teléfonos: (042) 522526 - 522260

Sucursal: Jr. Orellana N° 450 Tarapoto - San Martin - San Martin,
Teléfonos: (042) 525912

Sucursal: Av. Vía de Evitamiento N° 1536, Tarapoto - San Martin -
San Martin, Teléfonos: (042) 520311

Sucursal: Car. Fernando Belaunde Terry Km. 492, Moyobamba -
Moyobamba - San Martin

R.U.C. 20104102744
FACTURA ELECTRONICA
F003-00058557

Señor (es) :	CONSORCIO EJECUTOR LCM		
Dirección :	JR. CONTAMANA LT. 03 MZ. 44A - SAN MARTÍN RIOJA RIOJA		
RUC :	20611849720	Fecha Emisión :	10/08/24
Moneda :	SOLES	Fecha Vencimiento :	11/08/24
Referencia :		Vendedor :	006 - MATEO PEREZ CRUZ
ODC :			
Forma de Pago:	CREDITO 1 DIA / OTROS (CRÉDITO Pend. de Pago:	4080.00	Tipo de Moneda: Soles
	TIENDA)		
N° Cuota:	001	Monto de Cuota:	4080.00
		Fecha de Cuota:	11/08/24

Codigo	Descripción	Almacen	Cantidad	U.M.	Precio Unitario	Importe
91003	TRIPLAY FENOLICO 18 MM (1.22 X 2.44 MT) BUILDPLEX	VIA	40.00	UND	102.00	4,080.00

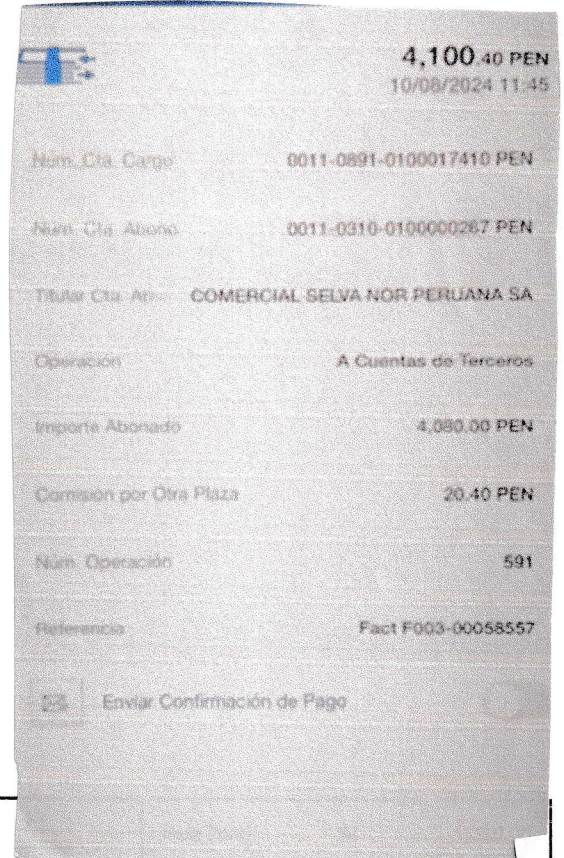

SON : CUATRO MIL OCHENTA CON 00/100 SOLES			
Resumen :			
Representación impresa de la factura electrónica			
Autorizado mediante resolución N° 182-005-0000013/SUNAT			
	Total Op. Gra	S/	0.00
	ICBPER	S/	0.00
	I.G.V	S/	0.00
	Importe Total	S/	4,080.00

BIENES TRANSFERIDOS/SERVICIOS PRESTADOS EN LA REGION DE SELVA PARA SER CONSUMIDOS EN LA MISMA.
BIENES TRANSFERIDOS EN LA AMAZONIA PARA SER CONSUMIDOS EN LA MISMA.