



COMERCIAL SELVA NOR PERUANA S.A

Todo lo que necesitas, más cerca a ti

Email: tiendavirtual@conselva.com

www.conselva.com / Cel: 999522626

Principal: Jr. Maynas N° 265 Tarapoto - San Martin - San Martin, Teléfonos: (042) 522526 - 522260

Sucursal: Jr. Orellana N° 450 Tarapoto - San Martin - San Martin, Teléfonos: (042) 525912

Sucursal: Av. Vía de Evitamiento N° 1536, Tarapoto - San Martin - San Martin, Teléfonos: (042) 520311

Sucursal: Car. Fernando Belaunde Terry Km. 492, Moyobamba - Moyobamba - San Martin

R.U.C. 20104102744
FACTURA ELECTRONICA
F003-00057895

Señor (es) : CONSORCIO EJECUTOR LCM

Dirección : JR. CONTAMANA LT. 03 MZ. 44A - SAN MARTÍN RIOJA RIOJA

RUC : 20611849720

Moneda : SOLES

Referencia :

ODC :

Fecha Emisión : 17/07/24

Fecha Vencimiento : 17/07/24

Vendedor : 006 - MATEO PEREZ CRUZ

Forma de Pago: CONTADO / EFECTIVO

Codigo	Descripción	Almacen	Cantidad	U.M.	Precio Unitario	Importe
01010	CEMENTO EXTRAFORTE ENVASADO	ORELLANA	14.00	BOL	31.60	442.40

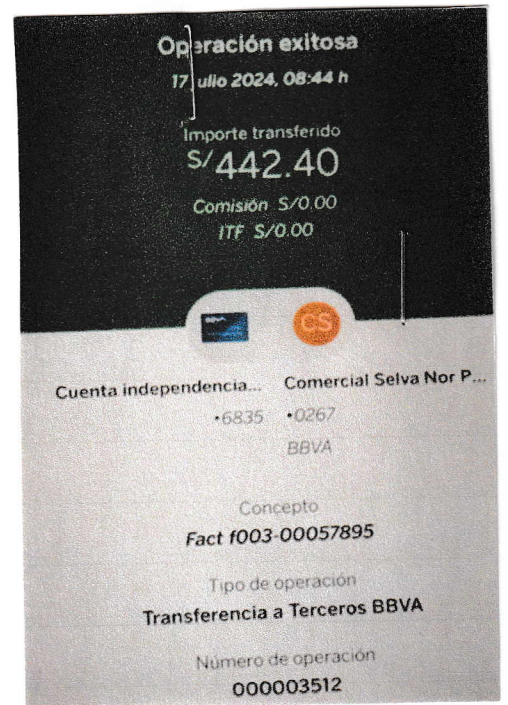

SON : CUATROCIENTOS CUARENTA Y DOS CON 40/100 SOLES

Resumen : XK7rVB1UZzAsIP9FUJYTFo+c+l4=

Representación impresa de la factura electrónica

Autorizado mediante resolución N° 182-005-0000013/SUNAT



Sub Total	S/	442.40
Total Op. Gra	S/	0.00
ICBPER	S/	0.00
I.G.V	S/	0.00
Importe Total	S/	442.40

BIENES TRANSFERIDOS/SERVICIOS PRESTADOS EN LA REGION DE SELVA PARA SER CONSUMIDOS EN LA MISMA.
BIENES TRANSFERIDOS EN LA AMAZONIA PARA SER CONSUMIDOS EN LA MISMA.