

CONTRATOS Y SERVICIOS LUCERITO E.I.R.L - CONSERLU E.I.R.L
 CAL. SIN NOMBRE C.P. R HTS DE MANCHAY SC C Z 5 MZA. C1 LOTE.
 16C COSTADO DE INSTITUTO SIDEM
 PACHACAMAC - LIMA - LIMA

FACTURA ELECTRÓNICA
 RUC: 20524631653
 E001-156

Fecha de Emisión : 16/01/2024 Forma de pago : Contado
 Señor(es) : CONSORCIO UNION
 RUC : 20611789352
 Establecimiento del Emisor : CAL. SIN NOMBRE - C.P. R HTS DE MANCHAY SC C Z 5 MZA. C1 LOTE.
 16C COSTADO DE INSTITUTO SIDEM LIMA-LIMA-PACHACAMAC
 Tipo de Moneda : SOLES
 Observación :

Cantidad	Unidad Medida	Descripción	Valor Unitario
1.00	UNIDAD	VALORIZACION DE OBRA N 01, AMORTIZACION DEL 11.6 AD DE LA OBRA AMPLIACION DE REDES DE DISTRIBUCION EN EL DEPARTAMENTODE PIURA	24041.05

Sub Total Ventas :	S/ 24,041.05
Anticipos :	S/ 0.00
Descuentos :	S/ 0.00
Valor de Venta de Operaciones Gratuitas : <input type="text" value="S/ 0.00"/>	S/ 0.00
Valor Venta :	S/ 24,041.05
ISC :	S/ 0.00
IGV :	S/ 4,327.39
Otros Cargos :	S/ 0.00
Otros Tributos :	S/ 0.00
Monto de redondeo :	S/ 0.00
Importe Total :	S/ 28,368.44

SON: VEINTIOCHO MIL TRESCIENTOS SESENTA Y OCHO Y 44/100 SOLES

Esta es una representación impresa de la factura electrónica, generada en el Sistema de SUNAT. Puede verificarla utilizando su clave SOL.

28,368.44
 (2,836.85)
 (3,404.00)
 22,127.60

CONSTANCIA DE DEPOSITO

SISTEMA DE PAGO DE OBLIGACIONES TRIBUTARIAS D.LEG. 940

Número de constancia	228649758
Usuario SOL	NTIOUSTO
No Cuenta de detracciones (Banco de la Nación)	00021011401
Tipo de Cuenta	Cuenta de Detracciones Convencional
RUC del Proveedor	20524631653
Nombre/Razón Social del Proveedor	CONTRATOS Y SERVICIOS LUCERITO E.I.
Tipo de Documento del Adquiriente	6 - REG. UNICO DE CONTRIBUYENTES
Número de Documento del Adquiriente	20611789352
Nombre/Razón Social del Adquiriente	CONSORCIO UNION
Tipo de operación	01 - Venta de bienes o prestación de servicio
Tipo de Bien ó servicio	022 - Otros servicios empresariales
Monto del depósito	S/.3404.00
Fecha y hora de pago	07/03/2024 13:03:28
Periodo Tributario	202401
Tipo de Comprobante	01 - FACTURA
Número de Comprobante	E001 00000156
Número de operación	2064657780
Número de Pago de Detracciones	

22-010017



CONSORCIO UNION

2024/01/16 11:14:55

Autorización de Operaciones

SU OPERACION HA SIDO REALIZADA

Número Operación	59-100
Operación	TRANSF A CTAS DE TERCEROS
Usuario que autoriza	JORGE VALCARCEL SAENZ
Número de Cuenta de Cargo	0011-0377-0100070147
Titular de la Cuenta de Cargo	CONSORCIO UNION
Importe Transferido	22,127.60 SOLES
Número de cuenta de Abono	0011-0145-0100038497
Titular de la Cuenta de Abono	CONTRATOS Y SERVICIOS LUCERITO EIRL - CONSERLU EIRL
Referencia	CANCELACION FACT VAL DICIEMBRE LUCE
Comisión por Otra Plaza	0.00 SOLES
IMPORTE CARGADO	22,127.60 SOLES
IMPORTE ABONADO	22,127.60 SOLES
Fecha / Hora :	16/01/2024 - 11:15
Fecha de Proceso	16/01/2024

Para efectos de cálculo de intereses y sobregiros de las operaciones realizadas después de las 22:00 horas todos los días y a cualquier hora los días sábados, domingos y feriados, se tomará como fecha de abono el día siguiente útil de realizada la operación.

RESUMEN DE VALORIZACIÓN - REPLANTEO TOPOGRAFICO
VALORIZACIÓN N° 01

1	PROYECTO	:	ELABORACIÓN DEL EXPEDIENTE TÉCNICO Y LA EJECUCIÓN DE OBRA DEL PROYECTO "AMPLIACIÓN DE REDES DE DISTRIBUCIÓN EN EL DEPARTAMENTO DE PIURA"		
2	CONTRATO No	:	C. UNION / 003-2023		
3	EMPRESA CONTRATISTA	:	CONSORCIO UNION		
4	VALORIZACION	:	01		
5	FECHA	:	15/01/2023		
6	EMPRESA COLABORADORA	:	CONTRATOS Y SERVICIOS LUCERITO EIRL.		
	REPRESENTANTE LEGAL	:	JOSUE HUMBERTO BERNABLE ROJAS		
7	MONTO CONTRATO	:	S/. 106,760.00	SIN	IGV
8	MONTO ADELANTO N°01	:	S/. 5,338.00	SIN	IGV
9	MONTO ADELANTO N°02	:	S/. 7,000.00	SIN	IGV

CERTIFICADO DE PAGO

RESUMEN DE VALORIZACIÓN

DESCRIPCIÓN		MONTO EN S/.
COSTOS DIRECTOS:		
A	Total Líneas Primarias (Incluye entrega de datos detallado en Partida)	10,375.77
B	Total Redes Primarias (Incluye entrega de datos detallado en Partida)	2,320.00
C	Total Redes Secundarias (Incluye entrega de datos detallado en Partida)	14,500.00
TOTAL PRESUPUESTO S/.		27,195.77
Monto No incluye I.G.V.		

PARA FACTURAR:

DESCRIPCIÓN		MONTO EN S/.
VALORIZACIÓN DE OBRA N° 01	S/.	27,195.77
AMORTIZACION DEL 11.6% A.D.	S/.	3,154.71
ADICIONALES		
VALORIZACIÓN NETA N° 01	S/.	24,041.06
I.G.V. (18%)	S/.	4,327.39
TOTAL A FACTURAR CON I.G.V. S/.	S/.	28,368.45
RETENCIONES (10%)	S/.	2,836.85
DETRACCION 12%		3,404.00
MONTO NETO A PAGAR	S/.	22,127.60

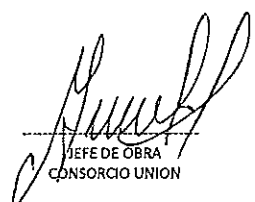
----- CONTRATOS Y SERVICIOS LUCERITO EIRL.	----- RESIDENTE OBRA CONSORCIO UNION	 ----- JEFE DE OBRA CONSORCIO UNION
--	--	---

RAZON SOCIAL	:	CONTRATOS Y SERVICIOS LUCERITO EIRL.
RUC	:	20524631653
Nro de cuenta corriente - BBVA	:	001101450100038497
Código de cuenta Interbancario-BCP	:	01114500020100038402
Nro de cuenta Detracción	:	00021011401

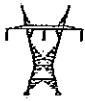

CONSORCIO UNION

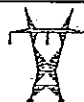

DOMICILIO LEGAL: Calle Manuel Ascencio Segura Mz. K Lt. 13C - Coop. Viña San Francisco - Santa Anita Tel: 01-5762667

OBRA : "AMPLIACION DE REDES DE DISTRIBUCION EN EL DEPARTAMENTO DE PIURA"

SEÑORES:
CONTRATOS Y SERVICIOS LUCERITO EIRL

RUC 20524631653

DIRECCION MZ 01 LOTE 160 - HUERTO DE MANCHAY PACHACAMAC

TELEFONO 9E+08

ATENCION: Sr(ta) JOSUE HUBERTO BERNABLE ROJAS

COTIZACION No.

ORDEN DE SERVICIO

No
C. UNION / 003-2023

FECHA ORDEN

1-Dic-23

PLAZO DEL SERVICIO

FACTURA:
CONSORCIO UNION

80 DIAS CALENDARIOS

CONDICIONES DE PAGO

ADELANTO 5%, RETENCION DE GARANTIA 10%, VALORIZACION MENSUAL

LUGAR DE SERVICIO

DEPARTAMENTO DE PIURA

CONDICIONES DE CONFO

ABROGACION DE LA SUPERVISION Y RESIDENTE DE OBRA

ITEM	CANTIDAD	UNID.	DESCRIPCION	IMPORTE	
				S/.	S/.
			LINEA PRIMARIA		
	100	km	Revisión, Validación y Levantamiento Topográfico de LP (Incluye revisión de archivos nativos en Gabinete)	242.00	24,200.00
	100	km	Replanteo y Estaqueado de LP (Incluye señalización de hitos en Vertices y Alineamientos para Instalación de postes)	205.00	20,500.00
			RED PRIMARIA		
	107	S.E.	Replanteo y Estaqueado de RP (Incluye señalización de hitos en Derivaciones y Subestaciones, Alineamientos para Instalación de postes)	80.00	8,560.00
			RED SECUNDARIA		
	107	S.E.	Levantamiento Topográfico de Planos Catastrales (Incluye Entrega de planos de lotización y definición de centro de carga en Gabinete)	220.00	23,540.00
	107	S.E.	Replanteo y Estaqueado de RS (Incluye Recopilación de documentación de Usuarios)	280.00	29,960.00

NOTAS:

- EL SERVICIO SE REALIZARA EL 100%
- EL PRECIO INCLUYE HASTA LA CONFORMIDAD DE LA SUPERVISION DE LA DGER Y EL RESIDENTE DE OBRA DEL CONSORCIO ENERGIA V
- EL SERVICIO INLUYE A TODO GOSTO, ENTREGA DEL PERFIL TOPOGRAFICO, PLANOS DE LOTIZACION, PADRON DE USUARIOS A NIVEL DE REPLANTEO DE OBRA
- SE APLICARA PENALIDAD POR DIA DE RETRAZO POR EL 0.250% DEL TOTAL DE LA ORDEN DE SERVICIO POR CADA DIA.
- LA VALORIZACION DEL AVNACE DEL MES SERA APROBADA POR EL RESIDENTE Y SUPERVISOR DE LA OBRA
- EL PROVEEDOR ACEPTA LAS CONDICIONES ESTABLECIDAS EN ESTA ORDEN DE SERVICIO, CON LA FIRMA DE CONFORMIDAD EN LA RECEPCION DE DICHA ORDEN.

MUY IMPORTANTE: Sirvase facturar a Nombre de CONSORCIO UNION, RUC 20611789352, Calle Manuel Ascencio Segura Mz. K Lt. 13C - Coop. Viña San Francisco - Santa Anita - Lima

FACTURAR POR O/C HACIENDO MENCION A LA OBRA

VALOR VENTA S/.	106,760.00
DESCUENTO 2%	0.00
SUB TOTAL	106,760.00
IGV (18%) S/.	19,216.80
TOTAL S/.	125,976.80

5% 6,298.84

CONSORCIO UNION
 HENRY LOZANO LOZANO
 REPRESENTANTE COMUN

ING. HENRY LOZANO LOZANO
CONSORCIO UNION

JOSUE HUBERTO BERNABLE ROJAS
CONTRATOS Y SERVICIOS LUCERITO EIRL
CONFORMIDAD DE LA O/C