

GUERRERO TICLIAHUANCA MARY FABIOLAA.H. LOS MEDANOS MZA. LL LOTE. 28
CASTILLA - PIURA - PIURA**FACTURA ELECTRÓNICA****RUC: 10408917854****E001-98**Fecha de Emisión : **15/01/2024**

Forma de pago : Crédito

Señor(es) : **CONSTRUCTORA MAURICIO
: NUÑEZ EMPRESA INDIVIDUAL DE
RESPONSABILIDAD LIMITADA**RUC : **20526126328**Dirección del Receptor de la factura : **JR. LOS COCOS DEL CHIPE URB.
LOS COCOS DEL CHIPE MZA. Q
LOTE. 01 INT. 02 AL FRENTE DEL
COLEGIO MONTESORI PIURA
PIURA PIURA**Dirección del Cliente : **JR. LOS COCOS DEL CHIPE - URB.
LOS COCOS DEL CHIPE MZA. Q
LOTE. 01 INT. 02 AL FRENTE DEL
COLEGIO MONTESORI PIURA-
PIURA-PIURA**Tipo de Moneda : **SOLES**Observación : **OPERACION SUJETA A
DETRACCION SEGUN SPOT
SUNAT CTA DETRACCION N°00-
646-058872**

Cantidad	Unidad Medida	Descripción	Valor Unitario
800.00	UNIDAD	POR EL SERVICIO DE TRANSPORTE DE CEMENTO DESDE PIURA HASTA LACHAN-SONDORILLO	5.508474
32.00	UNIDAD	POR EL SERVICIO DE TRANSPORTE DE BIODIGESTORES DESDE PIURA HASTA LACHAN-SONDORILLO	55.084745

Sub Total Ventas : S/ 6,169.49

Anticipos : S/ 0.00

Descuentos : S/ 0.00

Valor de Venta de Operaciones Gratuitas : S/ 0.00

Valor Venta : S/ 6,169.49

ISC : S/ 0.00

IGV : S/ 1,110.51

SON: SIETE MIL DOSCIENTOS OCHENTA Y 00/100 SOLES

Otros Cargos : S/ 0.00

Otros Tributos : S/ 0.00

Monto de redondeo : S/ 0.00

Importe Total : S/ 7,280.00

Información del crédito

Monto neto pendiente de pago : S/ 6,989.00

Total de Cuotas : 1

Nº Cuota	Fec. Venc.	Monto
1	31/01/2024	6,989.00

Nº Cuota	Fec. Venc.	Monto

Nº Cuota	Fec. Venc.	Monto

Esta es una representación impresa de la factura electrónica, generada en el Sistema de SUNAT. Puede verificarla utilizando su clave SOL.

7,280 -
290
6,989



TRANSPORTE DE MATERIALES PIURA-SONDORILLO

OBRA: "CREACIÓN Y MEJORAMIENTO DEL SISTEMA DE AGUA POTABLE Y SANEAMIENTO EN LOS CENTROS POBLADOS DE SICLAMACHE, LACCHAN ALTO Y BAJO Y LAS PAMPAS DEL DISTRITO DE SONDORILLO, PROVINCIA DE HUANCABAMBA – PIURA"

EMPRESA DE TRANSPORTES		CONDUCTOR		GUÍA		RUC		
FECHA	PLACA	CONDUCTOR	GUÍA	MATERIAL	CANTIDAD	PRECIO		
03/01/2024	P1L709	PEÑA CHANTA JOSÉ AVELINO	0003-007186	Cemento mochica azul	400	2600	10408917854.00	
05/01/2024	P1L709	PEÑA CHANTA JOSÉ AVELINO	0003-007230	Cemento mochica azul	400	2600		
12/01/2024	P1L709	PEÑA CHANTA JOSÉ AVELINO	0001-000734	Biodigestores	32	2080		
TOTAL							7280	

Transportes "MARY"

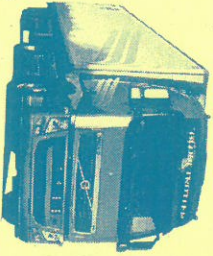

DE: MARY FABIOLA GUERRERO TICLIAHUANCA

SERVICIO DE TRANSPORTE DE CARGA Y VENTA DE AGREGADOS

MZ. LL. LOTE 28 A.H. LOS MEDANOS - CASTILLA - PIURA - PIURA

CEL.: 951065356 - 900523215

M.T.C. 202001252 C.N. G.

R.U.C. 10408917854

GUIA DE REMISION TRANSPORTISTA

0001 - **Nº 0000181**

Punto de partida:

Punto de llegada:

Nombre o razón social del REMITENTE:

Nombre o razón social del DESTINATARIO

Nº de RUC:

Nº de RUC:

Marca y número de placa:

UNIDAD DE TRANSPORTE Y CONDUCTOR

Código de Configuración Vehicular:

Nº de Constancia de Inscripción: 202001252
 Nº(s) de Licencia(s) de Conducir: B03239495

Fecha de inicio del traslado: 03-1-2024

Costo mínimo: S/ _____

CODIGO	DESCRIPCION	CANTIDAD	UNID. DE MED.	PESO TOTAL
	Cemento mochuca A24	100	baldes	
	pp goma para = 0003-004786			

Nombre o razón social de la empresa sub-contratada
 Llenar sólo en caso de tratarse de unidades sub-contratadas

Nº de RUC: ..

SERVICIOS GRAFICOS "SANTINI" TOMÁS FIESTAS GONZALES RUC 10167440105 CALLE CALLAO 658 - PIURA
 CEL.: 923423038 AUT: 1343945083 F.I. 02/06/2023 SERIE 1 DEL 0151 AL 0200

Sosé Abelino Peña Chaurín
 951065356

DESTINATARIO

Transportes "MARY"

DE: MARY FABIOLA GUERRERO TICLAHUANCA

SERVICIO DE TRANSPORTE DE CARGA Y VENTA DE AGREGADOS

MZ. LL LOTE 28 A.H. LOS MEDANOS - CASTILLA - PIURA - PIURA

CEL.: 951065356 - 900523215

M.T.C. 202001252 C.N.G.

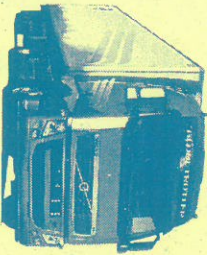

R.U.C. 10408917854

GUIA DE REMISION TRANSPORTISTA

0001- **Nº 0000183**

Punto de partida:

Almacén de H0 Medina - Pura

Punto de llegada:

Obras - Sondullo

Nombre o razón social del REMITENTE:

CONSTRUCTORA MAURICIO MAURICIO NEUVE

Nombre o razón social del DESTINATARIO

el mirador

Nº de RUC:

205269726328

Nº de RUC:

UNIDAD DE TRANSPORTE Y CONDUCTOR

Marca y número de placa:

HINDO PIL-709

Nº de Constancia de Inscripción:

222001252

Código de Configuración Vehicular:

Nº(s) de Licencia(s) de Conducir:

B03239425

Fecha de inicio del traslado: *5-1-2024*

Costo mínimo: *SI*

CODIGO	DESCRIPCION	CANTIDAD	UNID. DE MED.	PESO TOTAL
	<i>Cemento Moduca 4241</i>	<i>400</i>	<i>baldes</i>	
	<i>Guia faja B0B3-007236</i>			

Lenar sólo en caso de tratarse de unidades sub-contratadas

Nombre o razón social de la empresa sub-contratada

Nº de RUC:

SERVICIOS GRAFICOS "SANTIN" TOMAS FIESTAS GONZALES RUC: 10167440105 CALLE CALLAO 658 - PIURA
 CEL.: 923423038 AUT: 1343945083 F.I. 02/06/2023 SERIE 1 DEL 0151 AL 0200

DESTINATARIO

*Recibido en obra el 06/01/2024
 06/01/2024
 06/01/2024
 06/01/2024*

Transportes "MARY"

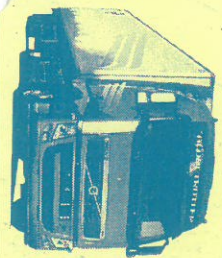

DE: MARY FABIOLA GUERRERO TICLAHUANCA
 SERVICIO DE TRANSPORTE DE CARGA Y VENTA DE AGREGADOS
 MZ. LL. LOTE 28 A.H. LOS MEDANOS - CASTILLA - PIURA - PIURA
 CEL.: 951065356 - 900523215
 M.T.C. 202001252 C.N. G.

R.U.C. 10408917854

GUIA DE REMISION TRANSPORTISTA

0001 - **Nº 0000185**

Punto de partida: Almacén Pura Punto de llegada: Dora Sandoval

Nombre o razón social del REMITENTE: Manoche Novice Nombre o razón social del DESTINATARIO: Manoche

Nº de RUC: 20526126328 Nº de RUC: Manoche

UNIDAD DE TRANSPORTE Y CONDUCTOR

Marca y número de placa: HWD PTL-709 Nº de Constancia de Inscripción: B03234475

Código de Configuración Vehicular: 12-1-2024 Nº(s) de Licencia(s) de Conducir: B03234475

Fecha de inicio del traslado: 12-1-2024 Costo mínimo: SI

CODIGO	DESCRIPCION	CANTIDAD	UNID. DE MED.	PESO TOTAL
	<u>biologicos</u>	<u>32</u>	<u>unidad</u>	
	<u>Segun Buen Pura</u>			
	<u>Permisos 001 000734</u>			

Nombre o razón social de la empresa sub-contratada: Manoche Novice

Nº de RUC: 20526126328

LENAR SÓLO EN CASO DE TRATARSE DE UNIDADES SUB-CONTRATADAS

SERVICIOS GRAFICOS "SANTIN" TOMÁS FIESTAS GONZALES RUC 10167440105 CALLE CALLAO 658 - PIURA
 CEL.: 923423038 AUT: 1343945083 F.I. 02/06/2023 SERIE 1 DEL 0151 AL 0200

DESTINATARIO

Transferencias

Propias

Terceros

Interbancarias

Al Exterior

Pre-inscritas

Transferencias Interbancarias

Exportar

Exportar

Importe Transferido

 **6,983.00** SOLES

Número de Cuenta de Cargo
0011-0245-830100032697
CONSTRUCTORA MAURICIO
NU#EZ EIRL



Número de Cuenta Interbancaria
de Abono
002-475-174868117017-24
MARY FABIOLA GUERRERO
TICLIAHUANCA

Detalle de la Operación

Estado de la Operación : Abonada
Número de Operación : 896 - 898
Operación : Transferencia Interbancaria
Tipo de transferencia: Inmediata
Importe Cargado : 6,989.10 SOLES
Usuario(s) que autoriza(n) DIGAR MAURICIO NUNEZ

Detalle de Comisiones

Comisión : 5.80 SOLES
Tipo de Cambio : 0.0000
ITF: 0.30 SOLES

Datos Adicionales

Banco Destino: BANCO DE CRÉDITO DEL PERÚ
Tipo y Número de Documento del Beneficiario : -
Fecha /Hora : 31/01/2024 - 11:02

Esta cuenta NO ES PROPIA, la operación no será exonerada del ITF.

Estimado cliente, su transacción ha sido efectuada. Por favor tome nota del Número de Operación

CONSTANCIA DE DEPOSITO
SISTEMA DE PAGO DE OBLIGACIONES TRIBUTARIAS D.LEG. 940

Número de constancia	226261157
Usuario SOL	OWNTHABL
No Cuenta de detracciones (Banco de la Nación)	00646058872
Tipo de Cuenta	Cuenta de Detracciones Convencional
RUC del Proveedor	10408917854
Nombre/Razón Social del Proveedor	GUERRERO TICLIAHUANCA MARY FABIOLA
Tipo de Documento del Adquiriente	6 - REG. UNICO DE CONTRIBUYENTES
Número de Documento del Adquiriente	20526126328
Nombre/Razón Social del Adquiriente	CONSTRUCTORA MAURICIO NUÑEZ EMPR
Tipo de operación	01 - Venta de bienes o prestación de servicio
Tipo de Bien ó servicio	027 - Transporte de Carga
Monto del depósito	S/.291.00
Fecha y hora de pago	07/02/2024 16:04:24
Periodo Tributario	202401
Tipo de Comprobante	01 - FACTURA
Número de Comprobante	E001 00000098
Número de operación	2017379891
Número de Pago de Detracciones	